

Investigations environnementales
COLAS, site de Vouneuil-sous-Biard (86)
Annexe A – Photos aériennes historiques

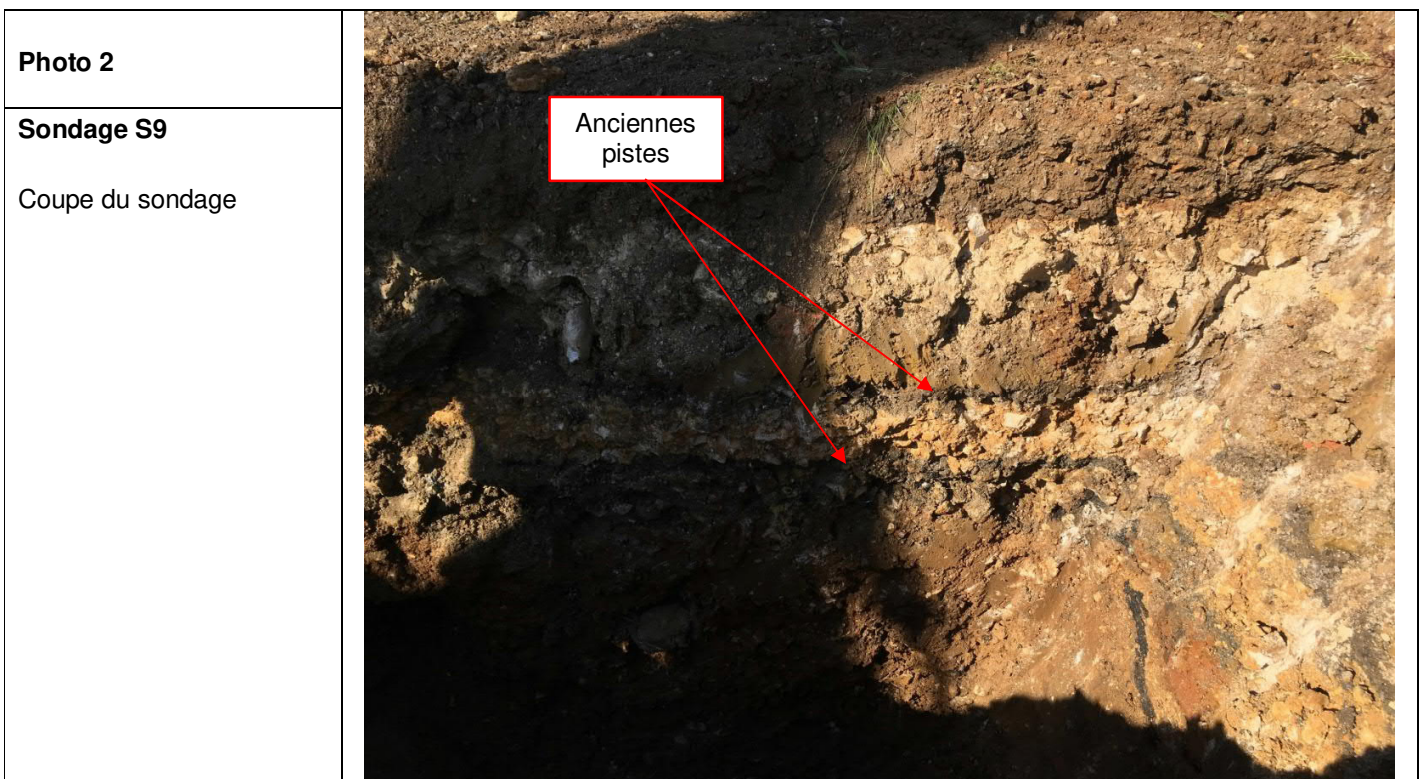

Annexe B : Reportage photographique des investigations

Investigations environnementales
COLAS, site de Vouneuil-sous-Biard (86)
Annexe B – Reportage photographique

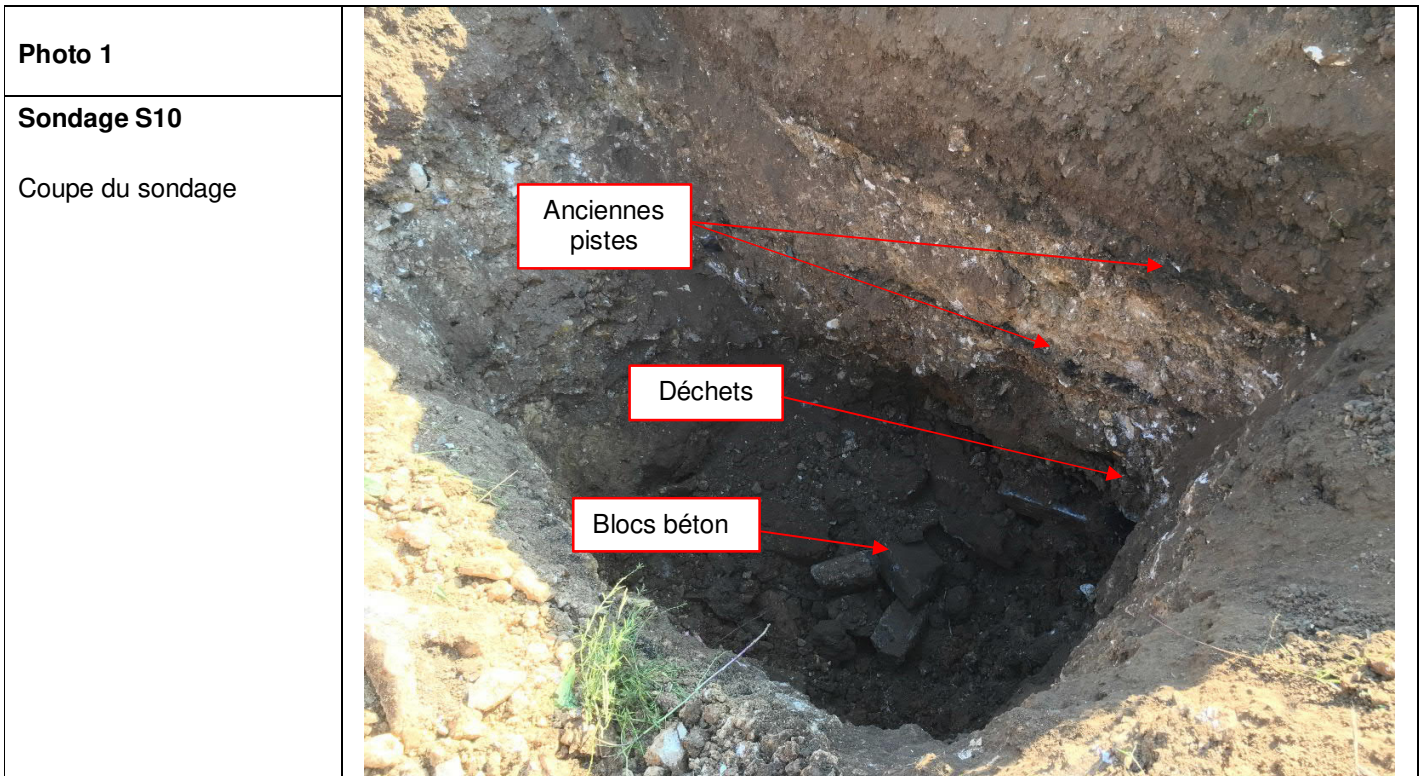

Investigations environnementales
COLAS, site de Vouneuil-sous-Biard (86)
Annexe B – Reportage photographique



Investigations environnementales
COLAS, site de Vouneuil-sous-Biard (86)
Annexe B – Reportage photographique



Investigations environnementales
COLAS, site de Vouneuil-sous-Biard (86)
Annexe B – Reportage photographique



Investigations environnementales
COLAS, site de Vouneuil-sous-Biard (86)
Annexe B – Reportage photographique

Photo 9

Sondage S7

Vue d'ensemble



Annexe C : Coupes géologiques des sondages de sol

Opérateur AECOM : RPO / OME	Type de détecteur PID : RAE 10.6 eV	AECOM
Date début-fin : 08/06/2021	Profondeur de forage (m) : 3.10	
Entreprise de forage :		S2
Type de foreuse : -		
Méthode de forage : Pelle mécanique		
Fluide de foration : -		
Coord. X : 46°36'25"		
Coord. Y : 0°15'38"		
Maille : H11		

Profondeur (m)	Echantillon	Nom échantillon Date et Heure	Mesure PID (ppm)	Graphique	Zone non saturée (ZNS)	Terrains humides (H)	Zone saturée (ZS)	Lithologie	Remarques

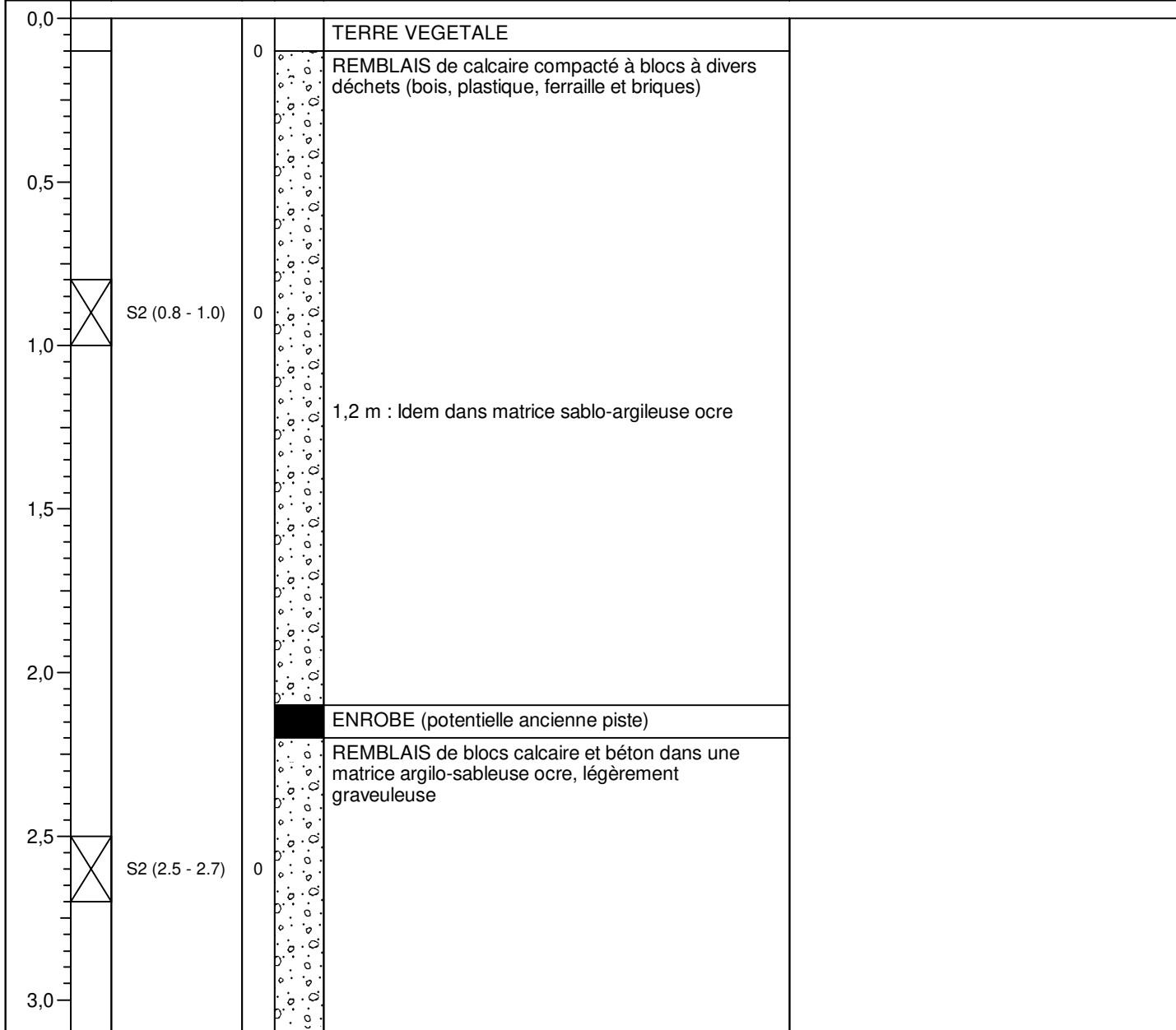

ARRET DU SONDAGE

Avant trou de sécurisation Méthode / Prof.(m) : Passes pelle mécanique 1,2 m Déblais stockés sur site (charge du client) : NA Déblais éliminés en filière adaptée : NA Modalités de rebouchage en cas d'abandon : sondage rebouché	Client : COLAS
	Localisation : Vouneuil-sous-Biard N° Projet : 60660239
	Fait par : OME Vérifié par : RPO
V1.2 - Août 2017	

Opérateur AECOM : RPO / OME	Type de détecteur PID : RAE 10.6 eV	<h1>AECOM</h1>
Date début-fin : 08/06/2021	Profondeur de forage (m) : 3,0	
Entreprise de forage :		
Type de foreuse : -		
Méthode de forage : Pelle mécanique		
Fluide de foration : -		
Coord. X : 46°36'28"		
Coord. Y : 0°15'39"		
Maille : J6		<h2>S3</h2>

Profondeur (m)	Echantillon	Nom échantillon Date et Heure	Mesure PID (ppm)	Graphique	Zone non saturée (ZNS)	Terrains humides (H)	Zone saturée (ZS)	Lithologie	Remarques

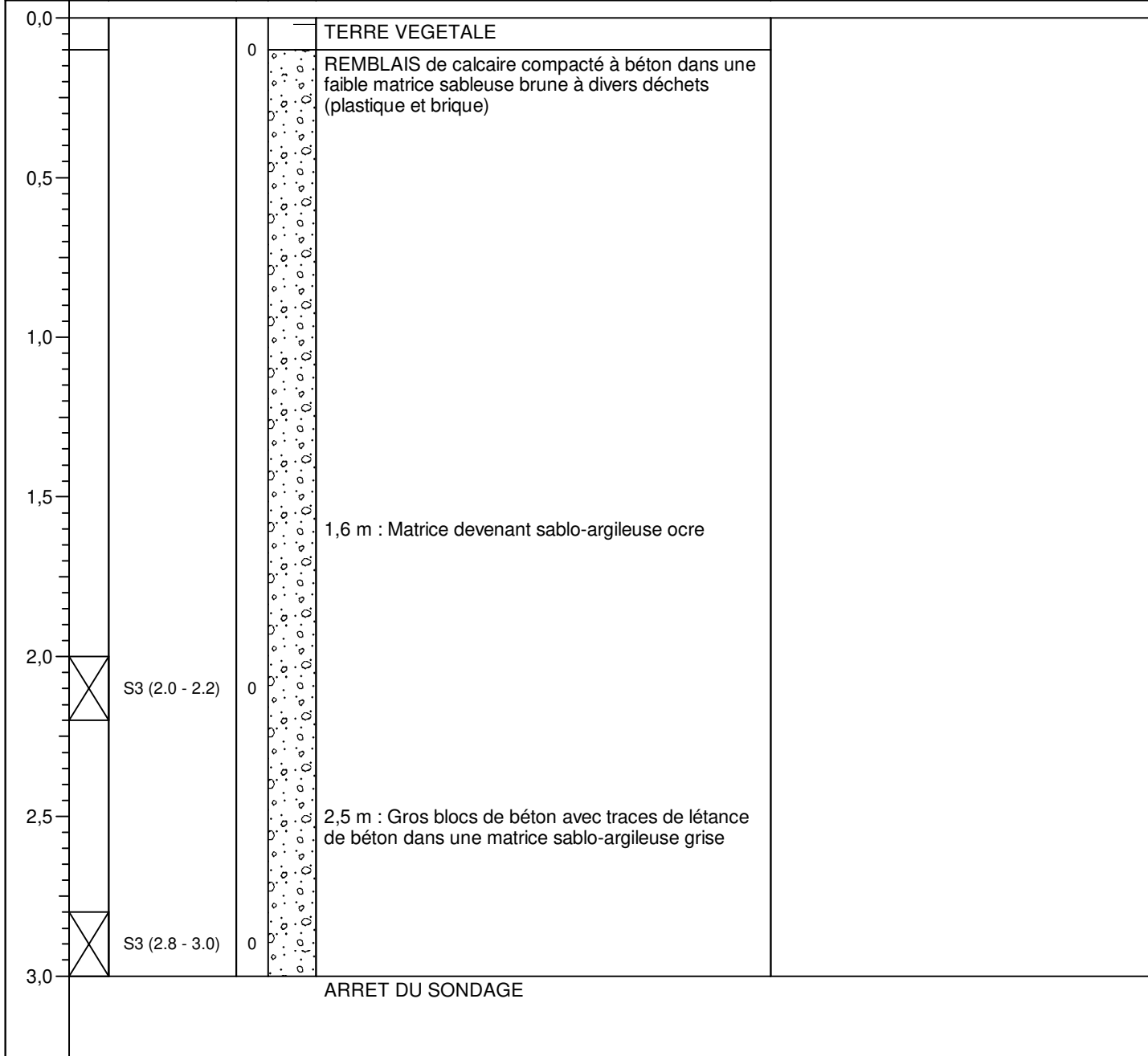

Avant trou de sécurisation Méthode / Prof.(m) : Passes 10 cm / 1,20 m Déblais stockés sur site (charge du client) : NA Déblais éliminés en filière adaptée : NA Modalités de rebouchage en cas d'abandon : Sondage rebouché	Client : COLAS
	Localisation : Vouneuil-sous-Biard
	N° Projet : 60660239
	Fait par : OME Vérifié par : RPO
	V1.2 - Août 2017

Opérateur AECOM : RPO / OME	Type de détecteur PID : RAE 10.6 eV	AECOM
Date début-fin : 08/06/2021	Profondeur de forage (m) : 3.2	
Entreprise de forage :		S4
Type de foreuse : -		
Méthode de forage : Pelle mécanique		
Fluide de foration : -		
Coord. X : 46°36'29"		
Coord. Y : 0°15'42"		
Maille : M5		

Profondeur (m)	Echantillon	Nom échantillon Date et Heure	Mesure PID (ppm)	Graphique	Zone non saturée (ZNS)	Terrains humides (H)	Zone saturée (ZS)	Lithologie	Remarques

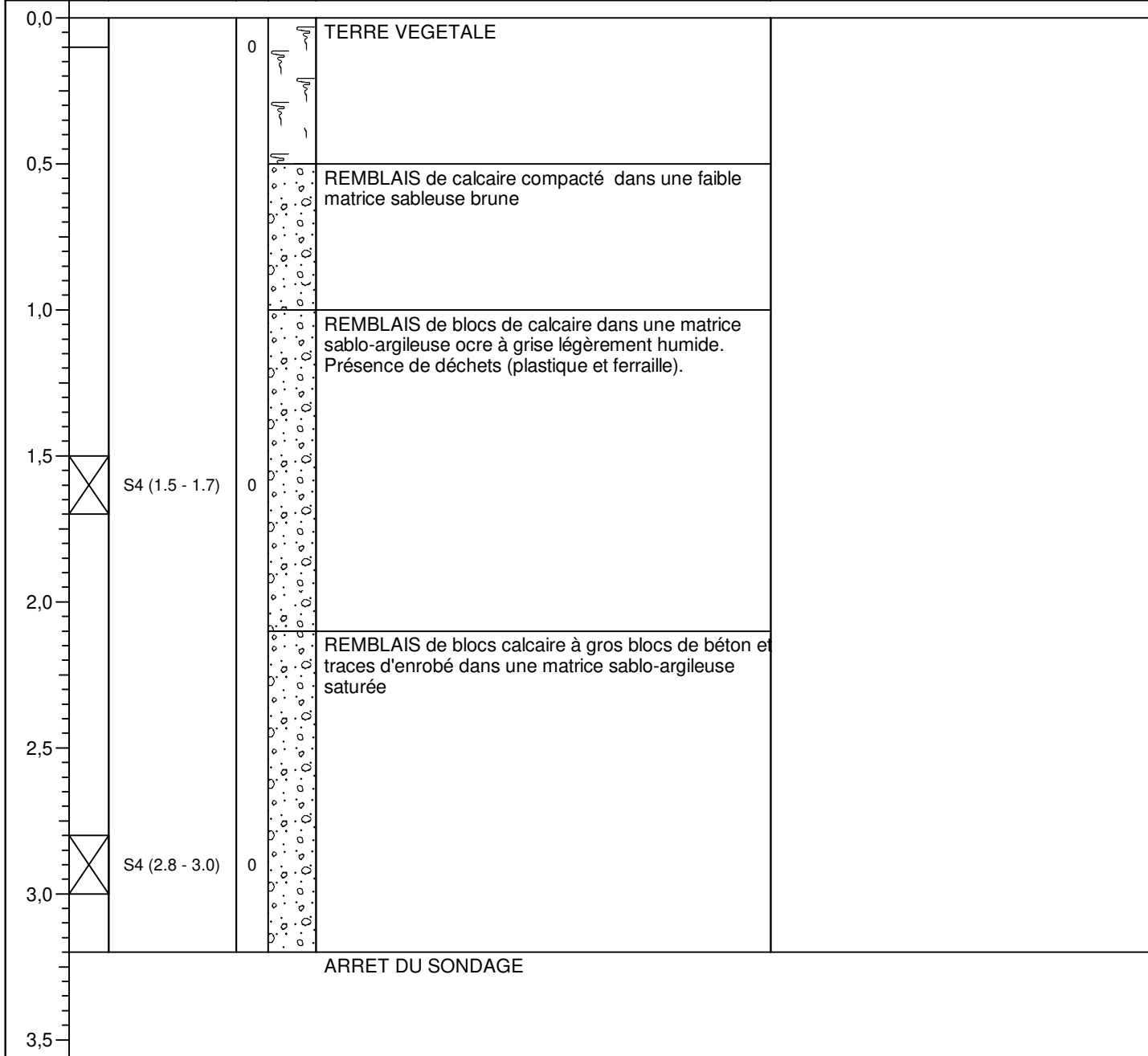

Avant trou de sécurisation Méthode / Prof.(m) : Passes 10 cm / 1,2 m Déblais stockés sur site (charge du client) : NA Déblais éliminés en filière adaptée : NA Modalités de rebouchage en cas d'abandon : Sondage rebouché	Client : COLAS
	Localisation : Vouneuil-sous-Biard N° Projet : 60660239
	Fait par : OME Vérifié par : RPO
V1.2 - Août 2017	

Opérateur AECOM : RPO / OME	Type de détecteur PID : RAE 10.6 eV	<h1>AECOM</h1>
Date début-fin : 08/06/2021	Profondeur de forage (m) : 3.1	
Entreprise de forage :		
Type de foreuse : -		
Méthode de forage : Pelle mécanique		
Fluide de foration : -		
Coord. X : 46°36'27"		
Coord. Y : 0°15'42"		
Maille : L7		<h2>S5</h2>

Profondeur (m)	Echantillon	Nom échantillon Date et Heure	Mesure PID (ppm)	Graphique	Zone non saturée (ZNS) Terrains humides (H) Zone saturée (ZS)	Remarques
					Lithologie	

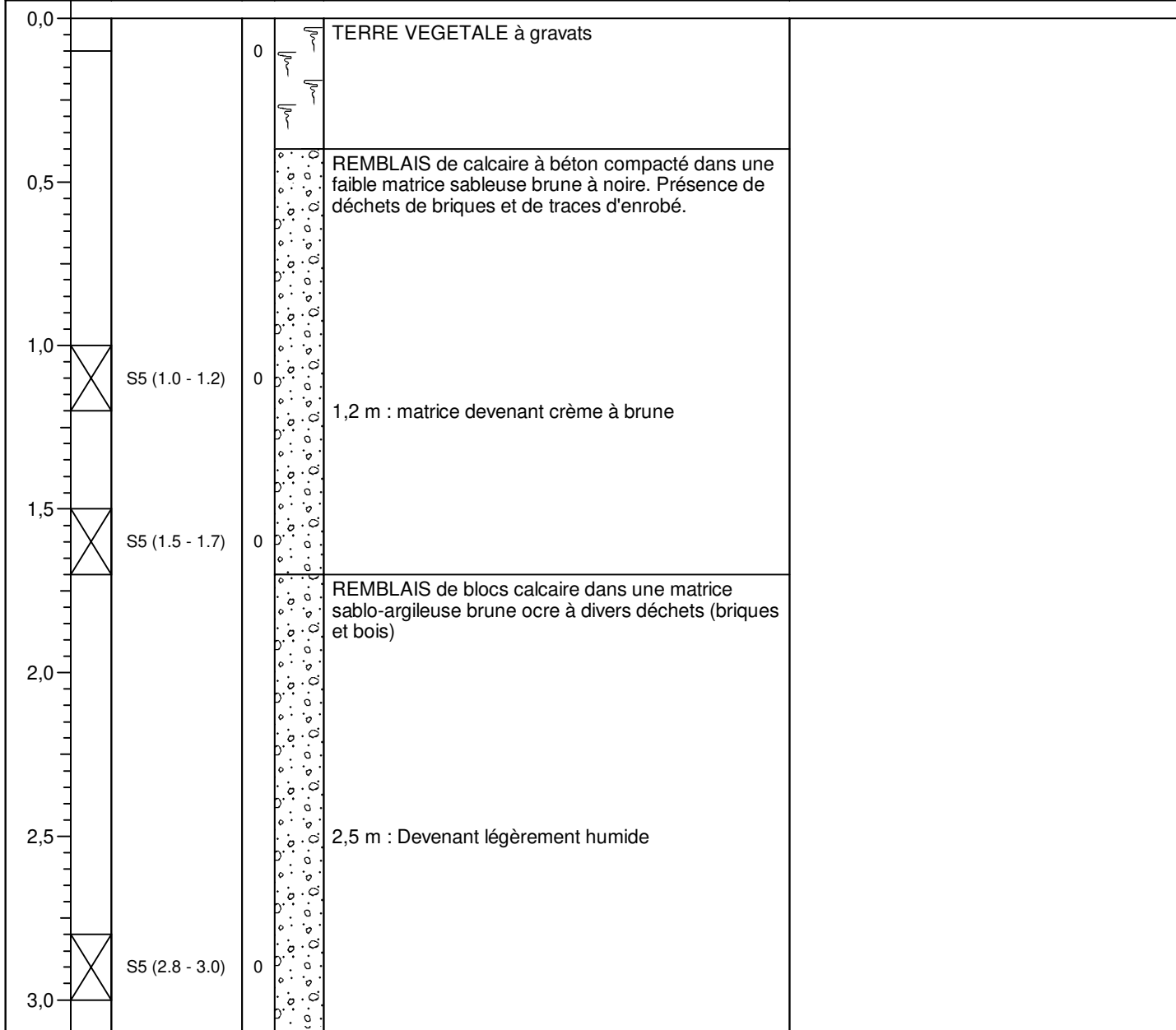

Avant trou de sécurisation Méthode / Prof.(m) : Passes de 10 cm / 1,2 m Déblais stockés sur site (charge du client) : NA Déblais éliminés en filière adaptée : NA Modalités de rebouchage en cas d'abandon : Sondage rebouché	Client : COLAS
	Localisation : Vouneuil-sous-Biard N° Projet : 60660239
	Fait par : OME Vérifié par : RPO
V1.2 - Août 2017	

Opérateur AECOM : RPO / OME Date début-fin : 08/06/2021 Entreprise de forage : Type de foreuse : - Méthode de forage : Pelle mécanique Fluide de foration : - Coord. X : 46°36'27" Coord. Y : 0°15'43" Maille : O7	Type de détecteur PID : RAE 10.6 eV Profondeur de forage (m) : 3,0	AECOM

Profondeur (m)	Echantillon	Nom échantillon Date et Heure	Mesure PID (ppm)	Graphique	Zone non saturée (ZNS) Terrains humides (H) Zone saturée (ZS)	Remarques
					Lithologie	

0,0			0		TERRE VEGETALE	
0,5					REMBLAIS de calcaire compacté dans une matrice sablo-argileuse crème	
1,0					REMBLAIS de calcaire compacté à déchets (ferrailles, enrobé et blocs de béton) dans une matrice sablo-argileuse brune	
1,5		S6 (1.3 - 1.5)	0			
2,0						
2,5						
3,0		S6 (2.8 - 3.0)	0			
ARRET DU SONDAGE						

Avant trou de sécurisation Méthode / Prof.(m) : Passes 10 cm / 1,2 m Déblais stockés sur site (charge du client) : NA Déblais éliminés en filière adaptée : NA Modalités de rebouchage en cas d'abandon : Sondage rebouché	Client : COLAS Localisation : Vouneuil-sous-Biard N° Projet : 60660239
	Fait par : OME Vérifié par : RPO
	V1.2 - Août 2017

Opérateur AECOM : RPO / OME	Type de détecteur PID : RAE 10.6 eV	AECOM
Date début-fin : 08/06/2021	Profondeur de forage (m) : 3.10	
Entreprise de forage :		S7
Type de foreuse : -		
Méthode de forage : Pelle mécanique		
Fluide de foration : -		
Coord. X : 46°36'25"		
Coord. Y : 0°15'41"		
Maille : L9		

Profondeur (m)	Echantillon	Nom échantillon Date et Heure	Mesure PID (ppm)	Graphique	Zone non saturée (ZNS) Terrains humides (H) Zone saturée (ZS)	Remarques
					Lithologie	

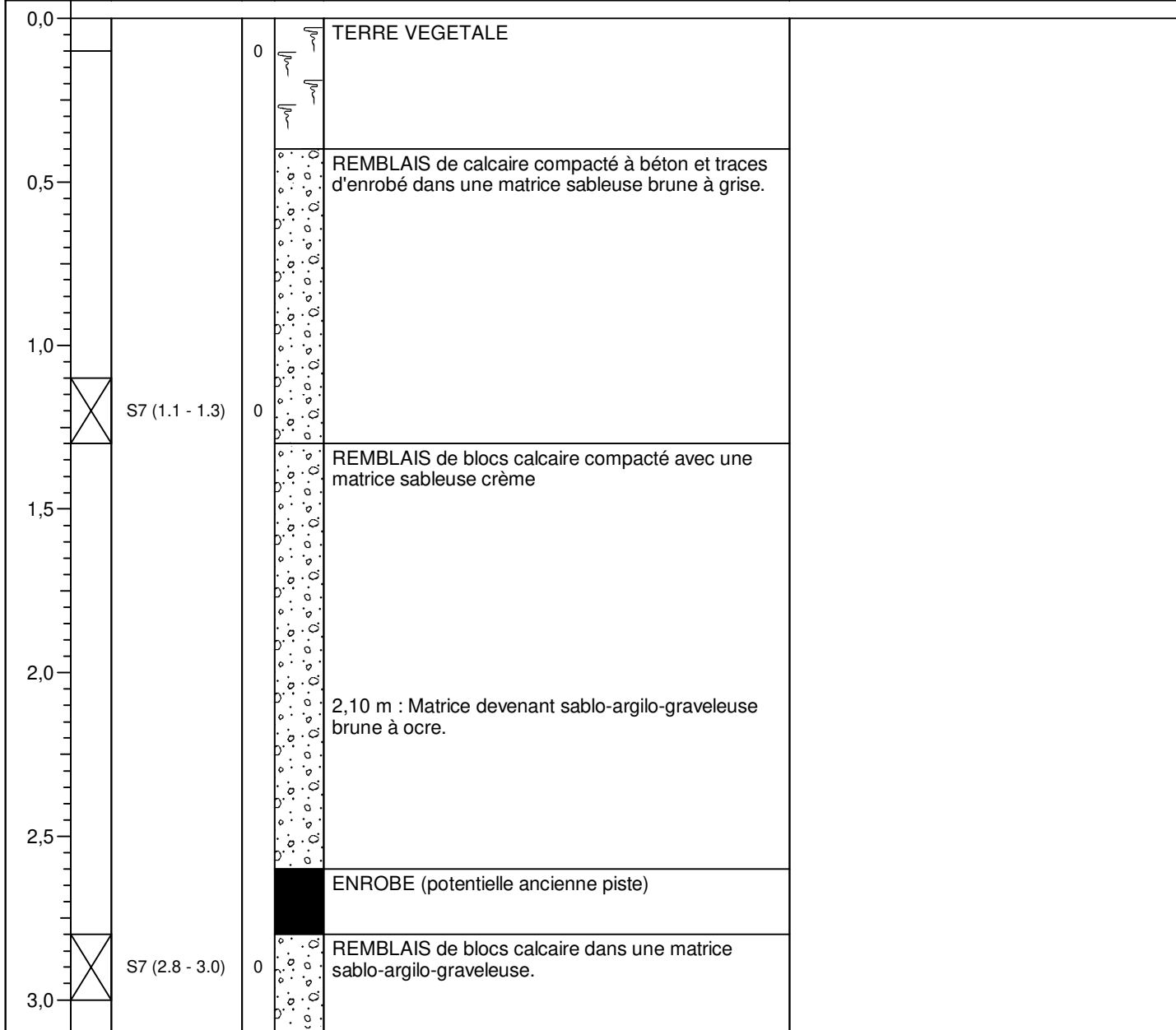

ARRET DU SONDAGE

Avant trou de sécurisation Méthode / Prof.(m) : Passes 10 cm / 1,20 m Déblais stockés sur site (charge du client) : NA Déblais éliminés en filière adaptée : NA Modalités de rebouchage en cas d'abandon : Sondage rebouché	Client : COLAS
	Localisation : Vouneuil-sous-Biard N° Projet : 60660239
	Fait par : OME Vérifié par : RPO
V1.2 - Août 2017	

Opérateur AECOM : RPO / OME	Type de détecteur PID : RAE 10.6 eV	<h1>AECOM</h1>
Date début-fin : 08/06/2021	Profondeur de forage (m) : 3.10	
Entreprise de forage :		
Type de foreuse : -		
Méthode de forage : Pelle mécanique		
Fluide de foration : -		
Coord. X : 46°36'25"		
Coord. Y : 0°15'44"		
Maille : N11		<h2>S8</h2>

Profondeur (m)	Echantillon	Nom échantillon Date et Heure	Mesure PID (ppm)	Graphique	Zone non saturée (ZNS) Terrains humides (H) Zone saturée (ZS)	Remarques
					Lithologie	

0,0			0		TERRE VEGETALE	
0,5					REMBLAIS de calcaire compacté dans une faible matrice sableuse crème	
1,0					REMBLAIS de blocs calcaire dans une matrice sablo-graveleuse brune à ocre	
1,5					REMBLAIS de blocs calcaire dans une matrice sablo-argileuse blanche/crème humide. Reste de tuyau PE.	
2,0		S8 (1.8 - 2.0)	0		REMBLAIS de blocs calcaire dans une matrice sablo-graveleuse.	
2,5					ENROBE (potentielle ancienne piste)	
3,0		S8 (2.8 - 3.0)	0		REMBLAIS de blocs calcaire dans une matrice sablo-graveleuse.	
ARRET DU SONDAGE						

Avant trou de sécurisation Méthode / Prof.(m) : Passes 10 cm / 1,2 m Déblais stockés sur site (charge du client) : NA Déblais éliminés en filière adaptée : NA Modalités de rebouchage en cas d'abandon : Sondage rebouché	Client : COLAS Localisation : Vouneuil-sous-Biard N° Projet : 60660239
	Fait par : OME Vérifié par : RPO
	V1.2 - Août 2017

Opérateur AECOM : RPO / OME	Type de détecteur PID : RAE 10.6 eV	<h1>AECOM</h1>
Date début-fin : 08/06/2021	Profondeur de forage (m) : 3.30	
Entreprise de forage :		
Type de foreuse : -		
Méthode de forage : Pelle mécanique		
Fluide de foration : -		
Coord. X : 46°36'23"		
Coord. Y : 0°15'40"		
Maille : K13		<h2>S9</h2>

Profondeur (m)	Echantillon	Nom échantillon Date et Heure	Mesure PID (ppm)	Graphique	Zone non saturée (ZNS)	Terrains humides (H)	Zone saturée (ZS)	Lithologie	Remarques

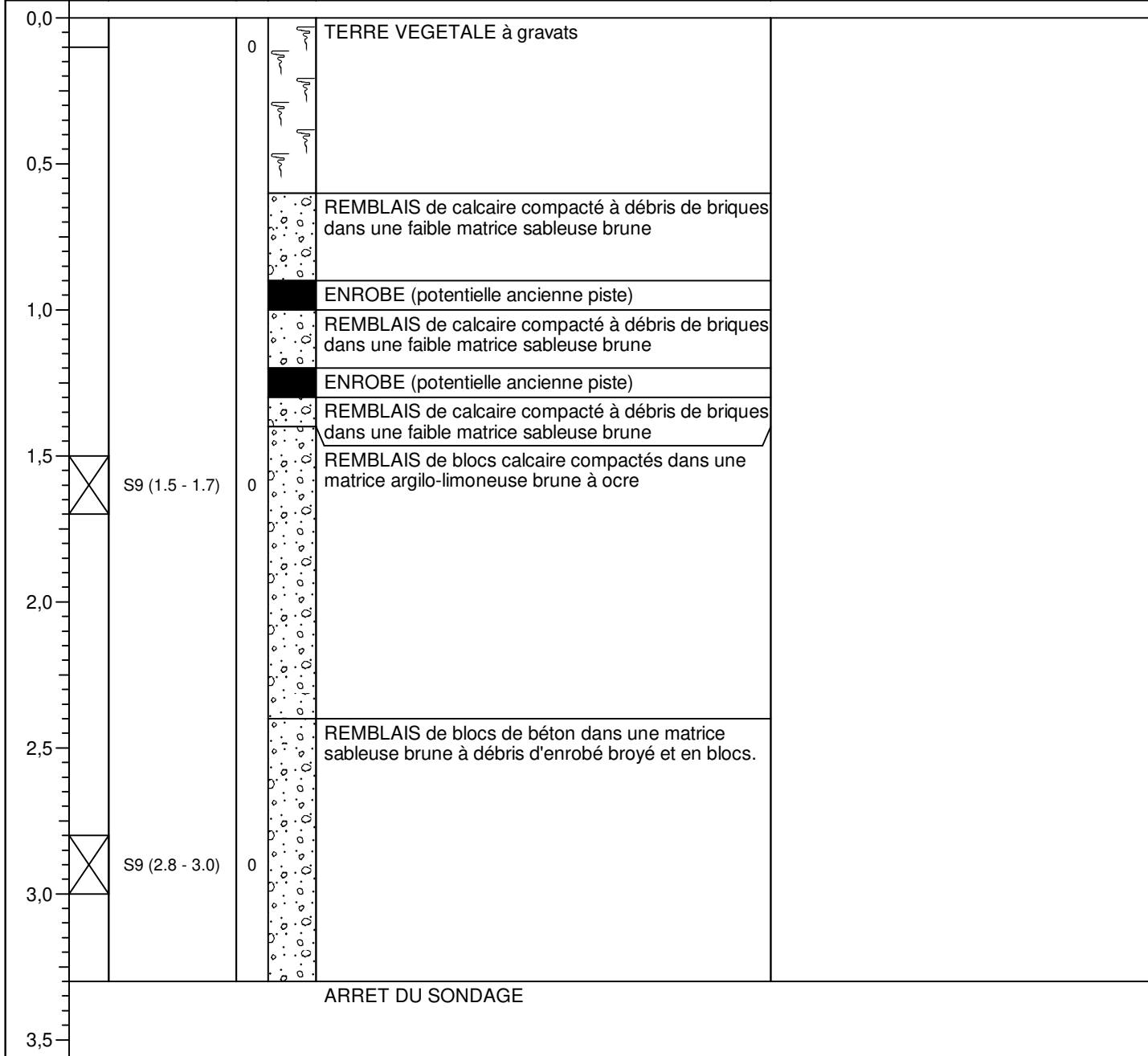

Avant trou de sécurisation Méthode / Prof.(m) : Passes 10 cm / 1,2 m Déblais stockés sur site (charge du client) : NA Déblais éliminés en filière adaptée : NA Modalités de rebouchage en cas d'abandon : Sondage rebouché	Client : COLAS
	Localisation : Vouneuil-sous-Biard N° Projet : 60660239
	Fait par : OME Vérifié par : RPO
V1.2 - Août 2017	

Opérateur AECOM : RPO / OME	Type de détecteur PID : RAE 10.6 eV	<h1>AECOM</h1>
Date début-fin : 08/06/2021	Profondeur de forage (m) : 3.50	
Entreprise de forage :		
Type de foreuse : -		
Méthode de forage : Pelle mécanique		
Fluide de foration : -		
Coord. X : 46°36'23"		
Coord. Y : 0°15'43"		
Maille : K13		<h2>S10</h2>

Profondeur (m)	Echantillon	Nom échantillon Date et Heure	Mesure PID (ppm)	Graphique	Zone non saturée (ZNS) Terrains humides (H) Zone saturée (ZS)	Remarques
					Lithologie	

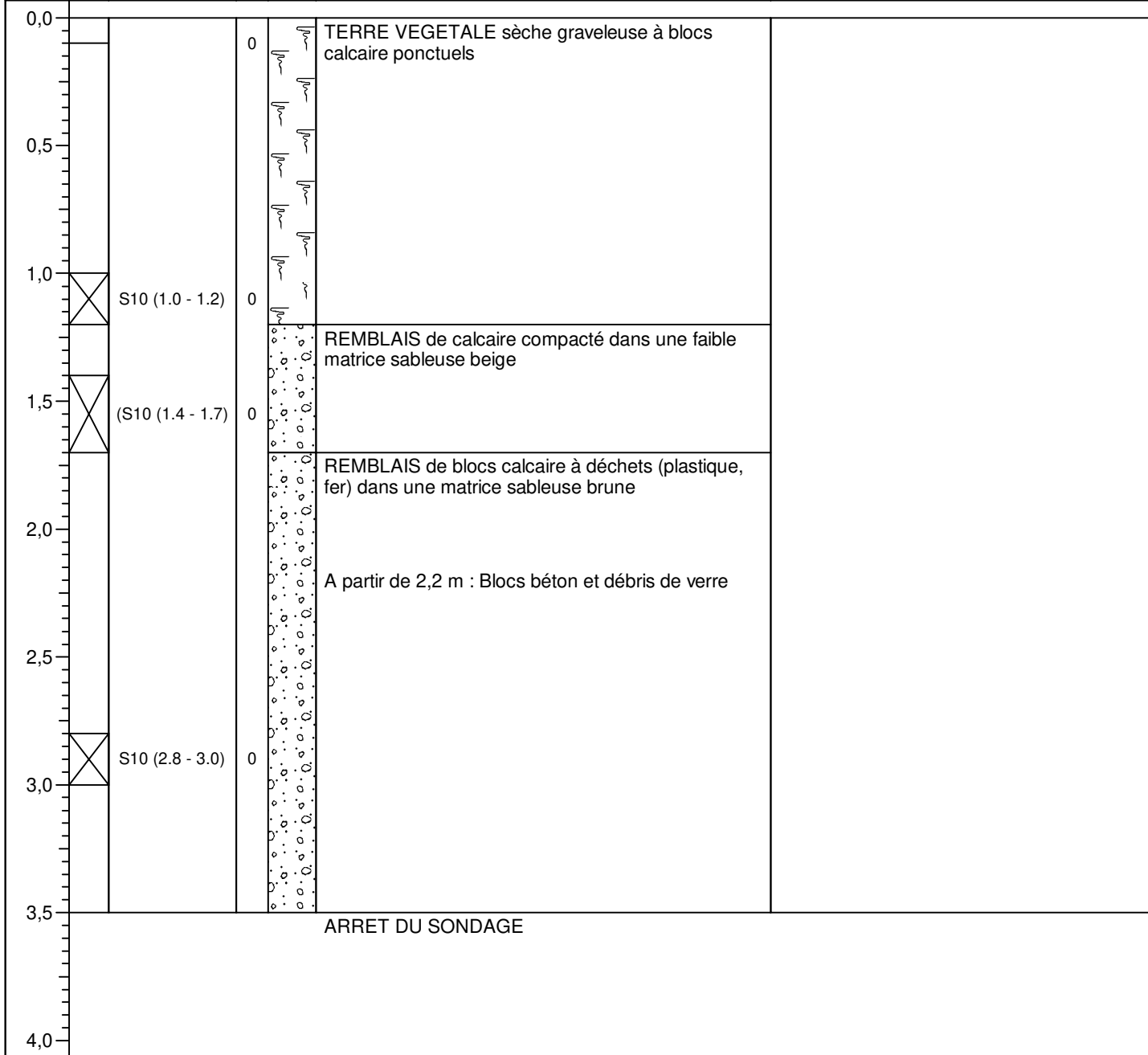

Avant trou de sécurisation Méthode / Prof.(m) : Passes 10 cm / 1,2 m Déblais stockés sur site (charge du client) : NA Déblais éliminés en filière adaptée : NA Modalités de rebouchage en cas d'abandon : Sondage rebouché	Client : COLAS
	Localisation : Vouneuil-sous-Biard N° Projet : 60660239
	Fait par : OME Vérifié par : RPO
V1.2 - Août 2017	

Annexe D : Bordereaux analytiques des échantillons de sol – SGS

Rapport d'analyse

AECOM FRANCE - Bordeaux
Rémi POEYDOMENGE
3 avenue Paul Langevin
Bât 3 - RDC
F-33600 PESSAC

Page 1 sur 30

Votre nom de Projet : Investigations Juin 2021
Votre référence de Projet : 60660239
Référence du rapport SGS : 13478269, version: 1.

Rotterdam, 19-06-2021

Cher(e) Madame/ Monsieur,

Ce rapport contient les résultats des analyses effectuées pour votre projet 60660239.

Les analyses ont été réalisées en accord avec votre commande. Les résultats rapportés se réfèrent aux échantillons tels qu'ils ont été reçus à SGS. Le rapport reprend les descriptions des échantillons, la date de prélèvement (si fournie), le nom de projet et les analyses que vous avez indiqués sur le bon de commande. SGS n'est pas responsable des données fournies par le client.

Ce rapport est constitué de 30 pages dont chromatogrammes si prévus, références normatives, informations sur les échantillons. Dans le cas d'une version 2 ou plus élevée, toute version antérieure n'est pas valable. Toutes les pages font partie intégrante de ce rapport, et seule une reproduction de l'ensemble du rapport est autorisée.

En cas de questions et/ou remarques concernant ce rapport, nous vous prions de contacter notre Service Client.

Toutes les analyses sont réalisées par SGS Environmental Analytics B.V., Steenhouwerstraat 15, Rotterdam, Pays Bas. Les analyses sous-traitées ou celles réalisées par les laboratoires SGS en France (99-101 Avenue Louis Roche, Gennevilliers, France) sont indiquées sur le rapport.

A partir du 23 Mars 2021 SYNLAB Analytics & Services B.V. devient SGS Environmental Analytics B.V. Nos agréments SYNLAB Analytics & Services B.V. restent en vigueur et seront mis à jour avec notre dénomination SGS Environmental Analytics B.V.

Veuillez recevoir, Madame/ Monsieur, l'expression de nos cordiales salutations.



Jaap-Willem Hutter
Technical Director

Rapport d'analyse

AECOM FRANCE - Bordeaux

Rémi POEYDOMENGE

Projet Investigations Juin 2021

Référence du projet 60660239

Réf. du rapport 13478269 - 1

Date de commande 09-06-2021

Date de début 11-06-2021

Rapport du 19-06-2021

Code	Matrice	Réf. échantillon
002	Sol	S2 (2,5-2,7)
003	Sol	S3 (2,0-2,2)
004	Sol	S3 (2,8-3,0)
005	Sol	S4 (1,5-1,7)
007	Sol	S5 (1,0-1,2)

Analyse	Unité	Q	002	003	004	005	007
prétraitement de l'échantillon		Q	Oui	Oui	Oui	Oui	Oui
matière sèche	% massique	Q	80.9	81.6	83.3	80.4	91.7
COT	mg/kg MS	Q	7200	7700	<2000	4100	14000
pH (KCl)	-	Q	7.1	7.4	7.5	7.5	8.0
température pour mes. pH	°C		23.2	23.3	23.2	23.2	22.9
COMPOSES AROMATIQUES VOLATILS							
benzène	mg/kg MS	Q	<0.02	<0.02	<0.02	<0.02	<0.02
toluène	mg/kg MS	Q	<0.02	<0.02	<0.02	<0.02	<0.02
éthylbenzène	mg/kg MS	Q	<0.02	<0.02	<0.02	<0.02	<0.02
orthoxyène	mg/kg MS	Q	<0.02	<0.02	<0.02	<0.02	<0.02
para- et métaxyène	mg/kg MS	Q	<0.02	<0.02	<0.02	<0.02	<0.02
xylènes	mg/kg MS	Q	<0.04	<0.04	<0.04	<0.04	<0.04
BTEX totaux	mg/kg MS	Q	<0.10	<0.10	<0.10	<0.10	<0.10
HYDROCARBURES AROMATIQUES POLYCYCLIQUES							
naphtalène	mg/kg MS	Q	<0.01	<0.01	<0.01	<0.01	<0.03 ⁴⁾
acénaphthylène	mg/kg MS	Q	<0.01	<0.01	<0.01	<0.01	<0.03 ⁴⁾
acénaphthène	mg/kg MS	Q	<0.01	<0.01	<0.01	<0.01	<0.03 ⁴⁾
fluorène	mg/kg MS	Q	<0.01	<0.01	<0.01	<0.01	<0.03 ⁴⁾
phénanthrène	mg/kg MS	Q	0.02	0.03	<0.01	0.03	0.07
anthracène	mg/kg MS	Q	0.01	<0.01	<0.01	<0.01	<0.03 ⁴⁾
fluoranthène	mg/kg MS	Q	0.13	0.07	0.02	0.08	0.12
pyrène	mg/kg MS	Q	0.12	0.06	0.02	0.07	0.09
benzo(a)anthracène	mg/kg MS	Q	0.08	0.04	0.01	0.04	0.06
chrysène	mg/kg MS	Q	0.07	0.04	<0.01	0.04	0.04
benzo(b)fluoranthène	mg/kg MS	Q	0.09	0.05	0.01	0.06	0.06
benzo(k)fluoranthène	mg/kg MS	Q	0.05	0.02	<0.01	0.03	<0.03 ⁴⁾
benzo(a)pyrène	mg/kg MS	Q	0.10	0.04	0.01	0.05	0.06
dibenzo(ah)anthracène	mg/kg MS	Q	0.01	<0.01	<0.01	<0.01	<0.03 ⁴⁾
benzo(ghi)pérylène	mg/kg MS	Q	0.08	0.04	0.01	0.06	0.06
indéno(1,2,3-cd)pyrène	mg/kg MS	Q	0.06	0.03	<0.01	0.04	0.04
Somme des HAP (16) - EPA	mg/kg MS	Q	0.81	0.44	<0.16	0.52	0.61
POLYCHLOROBIPHENYLS (PCB)							
PCB 28	µg/kg MS	Q	<1	<1	<1	<1	<3.0 ⁴⁾
PCB 52	µg/kg MS	Q	<1	<1	<1	<1	<3.0 ⁴⁾
PCB 101	µg/kg MS	Q	<1	<1	<1	3.5 ²⁾	<3.0 ⁴⁾
PCB 118	µg/kg MS	Q	<1	<1	<1	1.4	<3.0 ⁴⁾
PCB 138	µg/kg MS	Q	<1	<1	<1	6.0	<3.0 ⁴⁾

Les analyses notées Q sont accréditées par le RvA.

 Paraphe : 

Rapport d'analyse

AECOM FRANCE - Bordeaux

Rémi POEYDOMENGE

Projet Investigations Juin 2021

Référence du projet 60660239

Réf. du rapport 13478269 - 1

Date de commande 09-06-2021

Date de début 11-06-2021

Rapport du 19-06-2021

Code	Matrice	Réf. échantillon						
002	Sol	S2 (2,5-2,7)						
003	Sol	S3 (2,0-2,2)						
004	Sol	S3 (2,8-3,0)						
005	Sol	S4 (1,5-1,7)						
007	Sol	S5 (1,0-1,2)						

Analyse	Unité	Q	002	003	004	005	007
PCB 153	µg/kg MS	Q	<1	<1	<1	5.1	<3.0 ⁴⁾
PCB 180	µg/kg MS	Q	<1	<1	<1	3.5 ³⁾	<3.0 ⁴⁾
PCB totaux (7)	µg/kg MS	Q	<7	<7	<7	20	<21 ⁵⁾
HYDROCARBURES TOTAUX							
fraction C10-C12	mg/kg MS		<5	<5	<5	<5	<5
fraction C12-C16	mg/kg MS		<10	<10	<10	<10	<10
fraction C16-C21	mg/kg MS		<15	<15	<15	<15	<15
fraction C21-C35	mg/kg MS		<10	39	13	15	40
fraction C35-C40	mg/kg MS		<15	<15	<15	<15	23 ⁶⁾
hydrocarbures totaux C10-C40	mg/kg MS	Q	<20	50	<20	<20	66
LIXIVIATION							
Lixiviation 24h - NF-EN-12457-2		Q	#	#	#	#	#
date de lancement			15-06-2021	15-06-2021	15-06-2021	15-06-2021	15-06-2021
L/S	ml/g	Q	10.01	10.00	10.00	10.00	9.98
pH final ap. lix.	-	Q	8.10	8.30	8.20	8.20	9.00
température pour mes. pH	°C		21.4	20.2	21.8	22.7	20
conductivité (25°C) ap. lix.	µS/cm	Q	163	308	669	2124	126.5
ELUAT COT							
COD, COT sur éluat	mg/kg MS	Q	46	14	21	14	24
ELUAT METAUX							
antimoine	mg/kg MS	Q	<0.039 ¹⁾	<0.039 ¹⁾	<0.039 ¹⁾	<0.039 ¹⁾	<0.039 ¹⁾
arsenic	mg/kg MS	Q	<0.05 ¹⁾	<0.05 ¹⁾	<0.05 ¹⁾	<0.05 ¹⁾	0.25 ¹⁾
baryum	mg/kg MS	Q	0.12 ¹⁾	0.15 ¹⁾	0.34 ¹⁾	0.62 ¹⁾	0.06 ¹⁾
cadmium	mg/kg MS	Q	<0.004 ¹⁾	<0.004 ¹⁾	<0.004 ¹⁾	<0.004 ¹⁾	<0.004 ¹⁾
chrome	mg/kg MS	Q	0.010 ¹⁾	<0.01 ¹⁾	<0.01 ¹⁾	0.013 ¹⁾	0.016 ¹⁾
cuivre	mg/kg MS	Q	<0.05 ¹⁾	<0.05 ¹⁾	<0.05 ¹⁾	<0.05 ¹⁾	<0.05 ¹⁾
mercure	mg/kg MS	Q	<0.0005	<0.0005	<0.0005	<0.0005	<0.0005
plomb	mg/kg MS	Q	<0.1 ¹⁾	<0.1 ¹⁾	<0.1 ¹⁾	<0.1 ¹⁾	<0.1 ¹⁾
molybdène	mg/kg MS	Q	<0.05 ¹⁾	<0.05 ¹⁾	<0.05 ¹⁾	<0.05 ¹⁾	<0.05 ¹⁾
nickel	mg/kg MS	Q	<0.1 ¹⁾	<0.1 ¹⁾	<0.1 ¹⁾	<0.1 ¹⁾	<0.1 ¹⁾
sélénium	mg/kg MS	Q	<0.039 ¹⁾	<0.039 ¹⁾	<0.039 ¹⁾	<0.039 ¹⁾	<0.039 ¹⁾
zinc	mg/kg MS	Q	<0.2 ¹⁾	<0.2 ¹⁾	<0.2 ¹⁾	<0.2 ¹⁾	<0.2 ¹⁾
ELUAT COMPOSES INORGANIQUES							
fraction soluble	mg/kg MS	Q	1520	2540	4980	22500	838

ELUAT PHENOLS

Les analyses notées Q sont accréditées par le RvA.

 Paraphe : 

Rapport d'analyse

AECOM FRANCE - Bordeaux

Rémi POEYDOMENGE

Projet Investigations Juin 2021

Référence du projet 60660239

Réf. du rapport 13478269 - 1

Date de commande 09-06-2021

Date de début 11-06-2021

Rapport du 19-06-2021

Code	Matrice	Réf. échantillon						
002	Sol	S2 (2,5-2,7)						
003	Sol	S3 (2,0-2,2)						
004	Sol	S3 (2,8-3,0)						
005	Sol	S4 (1,5-1,7)						
007	Sol	S5 (1,0-1,2)						

Analyse	Unité	Q	002	003	004	005	007
Indice phénol	mg/kg MS	Q	<0.1	<0.1	<0.1	<0.1	<0.1
<i>ELUAT DIVERSES ANALYSES CHIMIQUES</i>							
fluorures	mg/kg MS	Q	5.5	4.1	13	4.3	6.1
chlorures	mg/kg MS	Q	<10	<10	<10	<10	<10
sulfate	mg/kg MS	Q	130	1100	2900	14000	190

Les analyses notées Q sont accréditées par le RvA.

Paraphe :



Rapport d'analyse

AECOM FRANCE - Bordeaux

Rémi POEYDOMENGE

Projet Investigations Juin 2021

Référence du projet 60660239

Réf. du rapport 13478269 - 1

Date de commande 09-06-2021

Date de début 11-06-2021

Rapport du 19-06-2021

Commentaire

- 1 Analysés par ICP-MS, conforme NEN-EN-ISO 17294-2, au lieu d ICP-AES
- 2 Il est possible d'avoir sur-estimé le PCB 101 en raison de la présence du PCB 89 et/ou PCB 90
- 3 Il est possible d'avoir sur-estimé le PCB 180 en raison de la présence du PCB 193
- 4 Limite de quantification élevée en raison d'une dilution nécessaire.
- 5 Limite de quantification de cette somme élevée en raison d'une dilution nécessaire, d'une interférence due à la matrice et/ou d'une faible matière sèche.
- 6 Présence de composants supérieurs à C40, cela n influence pas le résultat rapporté

Paraphe : 

Rapport d'analyse

AECOM FRANCE - Bordeaux

Rémi POEYDOMENGE

Projet Investigations Juin 2021

Référence du projet 60660239

Réf. du rapport 13478269 - 1

Date de commande 09-06-2021

Date de début 11-06-2021

Rapport du 19-06-2021

Code	Matrice	Réf. échantillon					
009	Sol	S5 (2,8-3,0)					
011	Sol	S6 (2,8-3,0)					
012	Sol	S7 (1,1-1,3)					
013	Sol	S7 (2,8-3,0)					
014	Sol	S8 (1,8-2,0)					

Analyse	Unité	Q	009	011	012	013	014
prétraitement de l'échantillon		Q	Oui	Oui	Oui	Oui	Oui
matière sèche	% massique	Q	86.2	87.7	90.2	85.6	85.3
COT	mg/kg MS	Q	11000	10000	11000	6100	5700
pH (KCl)	-	Q	7.9	7.6	7.8	7.9	7.6
température pour mes. pH	°C		23.3	23.2	23.2	23.1	23.3
COMPOSES AROMATIQUES VOLATILS							
benzène	mg/kg MS	Q	<0.02	<0.02	<0.02	<0.02	<0.02
toluène	mg/kg MS	Q	0.03	<0.02	<0.02	<0.02	<0.02
éthylbenzène	mg/kg MS	Q	<0.02	<0.02	<0.02	<0.02	<0.02
orthoxyène	mg/kg MS	Q	<0.02	<0.02	<0.02	<0.02	<0.02
para- et métaxyène	mg/kg MS	Q	<0.02	<0.02	<0.02	<0.02	<0.02
xylènes	mg/kg MS	Q	<0.04	<0.04	<0.04	<0.04	<0.04
BTEX totaux	mg/kg MS	Q	<0.10	<0.10	<0.10	<0.10	<0.10
HYDROCARBURES AROMATIQUES POLYCYCLIQUES							
naphtalène	mg/kg MS	Q	0.02	<0.01	<0.01	<0.01	<0.01
acénaphthylène	mg/kg MS	Q	<0.01	<0.01	0.03	0.06	0.01
acénaphène	mg/kg MS	Q	<0.01	<0.01	<0.01	<0.01	0.02
fluorène	mg/kg MS	Q	<0.01	<0.01	<0.01	<0.01	0.02
phénanthrène	mg/kg MS	Q	0.11	0.02	0.03	0.03	0.24
anthracène	mg/kg MS	Q	0.02	<0.01	0.02	0.03	0.07
fluoranthène	mg/kg MS	Q	0.16	0.03	0.08	0.16	0.50
pyrène	mg/kg MS	Q	0.15	0.03	0.07	0.22	0.42
benzo(a)anthracène	mg/kg MS	Q	0.10	0.02	0.05	0.12	0.38
chrysène	mg/kg MS	Q	0.08	0.02	0.05	0.10	0.33
benzo(b)fluoranthène	mg/kg MS	Q	0.10	0.03	0.07	0.21	0.37
benzo(k)fluoranthène	mg/kg MS	Q	0.05	0.02	0.03	0.10	0.19
benzo(a)pyrène	mg/kg MS	Q	0.09	0.03	0.08	0.22	0.35
dibenzo(ah)anthracène	mg/kg MS	Q	0.02	<0.01	0.02	0.05	0.05
benzo(ghi)pérylène	mg/kg MS	Q	0.08	0.03	0.08	0.21	0.24
indéno(1,2,3-cd)pyrène	mg/kg MS	Q	0.06	0.02	0.06	0.18	0.22
Somme des HAP (16) - EPA	mg/kg MS	Q	1.0	0.27	0.67	1.7	3.4
POLYCHLOROBIPHENYLS (PCB)							
PCB 28	µg/kg MS	Q	<1	<1	<1	<1	<1
PCB 52	µg/kg MS	Q	2.2	<1	<1	<1	<1
PCB 101	µg/kg MS	Q	4.5 ²⁾	<1	<1	<1	1.1 ²⁾
PCB 118	µg/kg MS	Q	4.1	<1	<1	<1	<1
PCB 138	µg/kg MS	Q	3.3	1.0	<1	<1	1.9

Les analyses notées Q sont accréditées par le RvA.

Paraphe :



Rapport d'analyse

AECOM FRANCE - Bordeaux

Rémi POEYDOMENGE

Projet Investigations Juin 2021

Référence du projet 60660239

Réf. du rapport 13478269 - 1

Date de commande 09-06-2021

Date de début 11-06-2021

Rapport du 19-06-2021

Code	Matrice	Réf. échantillon						
009	Sol	S5 (2,8-3,0)						
011	Sol	S6 (2,8-3,0)						
012	Sol	S7 (1,1-1,3)						
013	Sol	S7 (2,8-3,0)						
014	Sol	S8 (1,8-2,0)						

Analyse	Unité	Q	009	011	012	013	014
PCB 153	µg/kg MS	Q	3.3	<1	<1	<1	2.8
PCB 180	µg/kg MS	Q	1.3 ³⁾	<1	<1	<1	1.9 ³⁾
PCB totaux (7)	µg/kg MS	Q	19	<7	<7	<7	8.6
HYDROCARBURES TOTAUX							
fraction C10-C12	mg/kg MS		<5	<5	<5	<5	<5
fraction C12-C16	mg/kg MS		<10	<10	<10	<10	<10
fraction C16-C21	mg/kg MS		<15	<15	<15	<15	<15
fraction C21-C35	mg/kg MS		21	16	19	17	11
fraction C35-C40	mg/kg MS		<15	<15	<15	<15	<15
hydrocarbures totaux C10-C40	mg/kg MS	Q	30	22	29	26	<20
LIXIVIATION							
Lixiviation 24h - NF-EN-12457-2		Q	#	#	#	#	#
date de lancement			15-06-2021	15-06-2021	15-06-2021	15-06-2021	15-06-2021
L/S	ml/g	Q	10.00	10.01	9.97	10.00	10.00
pH final ap. lix.	-	Q	8.70	8.20	8.70	8.70	8.60
température pour mes. pH	°C		20.1	21.3	19.6	21.7	20.3
conductivité (25°C) ap. lix.	µS/cm	Q	139	188	111.3	94	124.5
ELUAT COT							
COD, COT sur éluat	mg/kg MS	Q	39	44	26	17	19
ELUAT METAUX							
antimoine	mg/kg MS	Q	0.048 ¹⁾	<0.039 ¹⁾	<0.039 ¹⁾	<0.039 ¹⁾	<0.039 ¹⁾
arsenic	mg/kg MS	Q	0.10 ¹⁾	<0.05 ¹⁾	<0.05 ¹⁾	<0.05 ¹⁾	0.06 ¹⁾
baryum	mg/kg MS	Q	0.20 ¹⁾	0.29 ¹⁾	0.07 ¹⁾	0.08 ¹⁾	0.07 ¹⁾
cadmium	mg/kg MS	Q	<0.004 ¹⁾	<0.004 ¹⁾	<0.004 ¹⁾	<0.004 ¹⁾	<0.004 ¹⁾
chrome	mg/kg MS	Q	0.037 ¹⁾	<0.01 ¹⁾	0.015 ¹⁾	<0.01 ¹⁾	0.016 ¹⁾
cuivre	mg/kg MS	Q	0.056 ¹⁾	<0.05 ¹⁾	<0.05 ¹⁾	<0.05 ¹⁾	<0.05 ¹⁾
mercure	mg/kg MS	Q	<0.0005	<0.0005	<0.0005	<0.0005	<0.0005
plomb	mg/kg MS	Q	<0.1 ¹⁾	<0.1 ¹⁾	<0.1 ¹⁾	<0.1 ¹⁾	<0.1 ¹⁾
molybdène	mg/kg MS	Q	0.058 ¹⁾	<0.05 ¹⁾	<0.05 ¹⁾	<0.05 ¹⁾	<0.05 ¹⁾
nickel	mg/kg MS	Q	<0.1 ¹⁾	<0.1 ¹⁾	<0.1 ¹⁾	<0.1 ¹⁾	<0.1 ¹⁾
sélénium	mg/kg MS	Q	<0.039 ¹⁾	<0.039 ¹⁾	<0.039 ¹⁾	<0.039 ¹⁾	<0.039 ¹⁾
zinc	mg/kg MS	Q	<0.2 ¹⁾	<0.2 ¹⁾	<0.2 ¹⁾	<0.2 ¹⁾	<0.2 ¹⁾
ELUAT COMPOSES INORGANIQUES							
fraction soluble	mg/kg MS	Q	760	1440	1020	740	1180

ELUAT PHENOLS

Les analyses notées Q sont accréditées par le RvA.

 Paraphe : 

Rapport d'analyse

AECOM FRANCE - Bordeaux

Rémi POEYDOMENGE

Projet Investigations Juin 2021

Référence du projet 60660239

Réf. du rapport 13478269 - 1

Date de commande 09-06-2021

Date de début 11-06-2021

Rapport du 19-06-2021

Code	Matrice	Réf. échantillon						
009	Sol	S5 (2,8-3,0)						
011	Sol	S6 (2,8-3,0)						
012	Sol	S7 (1,1-1,3)						
013	Sol	S7 (2,8-3,0)						
014	Sol	S8 (1,8-2,0)						

Analyse	Unité	Q	009	011	012	013	014
Indice phénol	mg/kg MS	Q	<0.1	<0.1	<0.1	<0.1	<0.1
<i>ELUAT DIVERSES ANALYSES CHIMIQUES</i>							
fluorures	mg/kg MS	Q	5.2	3.6	5.8	4.5	2.1
chlorures	mg/kg MS	Q	16	<10	<10	<10	<10
sulfate	mg/kg MS	Q	86	220	86	60	96

Les analyses notées Q sont accréditées par le RvA.

Paraphe :



Rapport d'analyse

AECOM FRANCE - Bordeaux

Rémi POEYDOMENGE

Projet Investigations Juin 2021

Référence du projet 60660239

Réf. du rapport 13478269 - 1

Date de commande 09-06-2021

Date de début 11-06-2021

Rapport du 19-06-2021

Commentaire

- 1 Analysés par ICP-MS, conforme NEN-EN-ISO 17294-2, au lieu d ICP-AES
- 2 Il est possible d'avoir sur-estimé le PCB 101 en raison de la présence du PCB 89 et/ou PCB 90
- 3 Il est possible d'avoir sur-estimé le PCB 180 en raison de la présence du PCB 193

Paraphe : 

Rapport d'analyse

AECOM FRANCE - Bordeaux

Rémi POEYDOMENGE

Projet Investigations Juin 2021

Référence du projet 60660239

Réf. du rapport 13478269 - 1

Date de commande 09-06-2021

Date de début 11-06-2021

Rapport du 19-06-2021

Code	Matrice	Réf. échantillon					
015	Sol	S8 (2,8-3,0)					
016	Sol	S9 (1,5-1,7)					
017	Sol	S9 (2,8-3,0)					
018	Sol	S10 (1,0-1,2)					
020	Sol	S10 (2,8-3,0)					

Analyse	Unité	Q	015	016	017	018	020
broyage	-				Oui		
prétraitement de l'échantillon		Q	Oui	Oui	Oui	Oui	Oui
matière sèche	% massique	Q	80.3	84.6	90.2	86.8	86.2
COT	mg/kg MS	Q	4500	8400	14000	20000	19000
pH (KCl)	-	Q	7.1	7.2	8.1	7.4	7.4
température pour mes. pH	°C		23.1	23.1	23.1	23.6	23.5
COMPOSES AROMATIQUES VOLATILS							
benzène	mg/kg MS	Q	<0.02	<0.02	<0.02	<0.02	<0.02
toluène	mg/kg MS	Q	1.6	<0.02	<0.02	<0.02	<0.02
éthylbenzène	mg/kg MS	Q	<0.02	<0.02	<0.02	<0.02	<0.02
orthoxyène	mg/kg MS	Q	<0.02	<0.02	<0.02	<0.02	<0.02
para- et métaoxyène	mg/kg MS	Q	0.07	<0.02	<0.02	<0.02	<0.02
xylènes	mg/kg MS	Q	0.07	<0.04	<0.04	<0.04	<0.04
BTEX totaux	mg/kg MS	Q	1.7	<0.10	<0.10	<0.10	<0.10
HYDROCARBURES AROMATIQUES POLYCYCLIQUES							
naphthalène	mg/kg MS	Q	<0.01	<0.01	<0.06 ⁴⁾	<0.01	<0.01
acénaphthylène	mg/kg MS	Q	<0.01	0.01	<0.06 ⁴⁾	0.02	0.03
acénaphthène	mg/kg MS	Q	<0.01	<0.01	<0.06 ⁴⁾	<0.01	<0.01
fluorène	mg/kg MS	Q	<0.01	<0.01	<0.06 ⁴⁾	<0.01	<0.01
phénanthrène	mg/kg MS	Q	0.04	0.01	0.30	0.05	0.05
anthracène	mg/kg MS	Q	0.01	<0.01	0.08	0.02	0.02 ⁷⁾
fluoranthène	mg/kg MS	Q	0.08	0.03	0.43	0.19	0.17
pyrène	mg/kg MS	Q	0.07	0.03	0.32	0.18	0.15
benzo(a)anthracène	mg/kg MS	Q	0.04	0.03	0.18	0.15	0.14
chrysène	mg/kg MS	Q	0.03	0.03	0.16	0.11	0.11
benzo(b)fluoranthène	mg/kg MS	Q	0.04	0.05	0.17	0.17	0.18
benzo(k)fluoranthène	mg/kg MS	Q	0.02	0.02	0.08	0.09	0.09
benzo(a)pyrène	mg/kg MS	Q	0.04	0.05	0.19	0.19	0.17
dibenzo(ah)anthracène	mg/kg MS	Q	<0.01	0.01	<0.06 ⁴⁾	0.05	0.04
benzo(ghi)pérylène	mg/kg MS	Q	0.04	0.06	0.16	0.15	0.14
indéno(1,2,3-cd)pyrène	mg/kg MS	Q	0.03	0.05	0.12	0.14	0.13
Somme des HAP (16) - EPA	mg/kg MS	Q	0.43	0.40	2.2	1.5	1.4
POLYCHLOROBIPHENYLS (PCB)							
PCB 28	µg/kg MS	Q	<1	<1	<6.2 ⁴⁾	<1	<1
PCB 52	µg/kg MS	Q	<1	<1	<6.2 ⁴⁾	<1	<1
PCB 101	µg/kg MS	Q	<1	<1	<6.2 ⁴⁾	<1	1.5 ²⁾

Les analyses notées Q sont accréditées par le RvA.

 Paraphe : 

Rapport d'analyse

AECOM FRANCE - Bordeaux

Rémi POEYDOMENGE

Projet Investigations Juin 2021

Référence du projet 60660239

Réf. du rapport 13478269 - 1

Date de commande 09-06-2021

Date de début 11-06-2021

Rapport du 19-06-2021

Code	Matrice	Réf. échantillon						
015	Sol	S8 (2,8-3,0)						
016	Sol	S9 (1,5-1,7)						
017	Sol	S9 (2,8-3,0)						
018	Sol	S10 (1,0-1,2)						
020	Sol	S10 (2,8-3,0)						

Analyse	Unité	Q	015	016	017	018	020
PCB 118	µg/kg MS	Q	<1	<1	<6.2 ⁴⁾	<1	1.1
PCB 138	µg/kg MS	Q	<1	<1	<6.2 ⁴⁾	<1	2.6
PCB 153	µg/kg MS	Q	<1	<1	<6.2 ⁴⁾	<1	1.3
PCB 180	µg/kg MS	Q	<1	<1	<6.2 ⁴⁾	<1	2.3 ³⁾
PCB totaux (7)	µg/kg MS	Q	<7	<7	<44 ⁵⁾	<7	9.5
HYDROCARBURES TOTAUX							
fraction C10-C12	mg/kg MS		<5	<5	<5	<5	<5
fraction C12-C16	mg/kg MS		<10	<10	<10	<10	<10
fraction C16-C21	mg/kg MS		<15	<15	<15	<15	<15
fraction C21-C35	mg/kg MS		15	14	160	14	14
fraction C35-C40	mg/kg MS		<15	<15	90 ⁶⁾	<15	<15
hydrocarbures totaux C10-C40	mg/kg MS	Q	<20	21	260	20	<20
LIXIVIATION							
Lixiviation 24h - NF-EN-12457-2		Q	#	#	#	#	#
date de lancement			15-06-2021	15-06-2021	15-06-2021	15-06-2021	15-06-2021
L/S	ml/g	Q	10.00	9.98	10.00	10.01	10.00
pH final ap. lix.	-	Q	8.10	8.00	9.00	8.40	8.40
température pour mes. pH	°C		22.2	20.9	22.4	19.8	19.8
conductivité (25°C) ap. lix.	µS/cm	Q	2052	163	137	115.3	134.8
ELUAT COT							
COD, COT sur éluat	mg/kg MS	Q	14	41	56	45	43
ELUAT METAUX							
antimoine	mg/kg MS	Q	<0.039 ¹⁾	<0.039 ¹⁾	<0.039 ¹⁾	<0.039 ¹⁾	<0.039 ¹⁾
arsenic	mg/kg MS	Q	<0.05 ¹⁾	<0.05 ¹⁾	0.07 ¹⁾	<0.05 ¹⁾	<0.05 ¹⁾
baryum	mg/kg MS	Q	0.28 ¹⁾	0.07 ¹⁾	0.08 ¹⁾	0.09 ¹⁾	0.11 ¹⁾
cadmium	mg/kg MS	Q	<0.004 ¹⁾	<0.004 ¹⁾	<0.004 ¹⁾	<0.004 ¹⁾	<0.004 ¹⁾
chrome	mg/kg MS	Q	0.014 ¹⁾	<0.01 ¹⁾	<0.01 ¹⁾	0.027 ¹⁾	0.017 ¹⁾
cuiivre	mg/kg MS	Q	<0.05 ¹⁾	<0.05 ¹⁾	<0.05 ¹⁾	<0.05 ¹⁾	<0.05 ¹⁾
mercure	mg/kg MS	Q	<0.0005	<0.0005	<0.0005	<0.0005	<0.0005
plomb	mg/kg MS	Q	<0.1 ¹⁾	<0.1 ¹⁾	<0.1 ¹⁾	<0.1 ¹⁾	<0.1 ¹⁾
molybdène	mg/kg MS	Q	<0.05 ¹⁾	<0.05 ¹⁾	<0.05 ¹⁾	<0.05 ¹⁾	<0.05 ¹⁾
nickel	mg/kg MS	Q	<0.1 ¹⁾	<0.1 ¹⁾	<0.1 ¹⁾	<0.1 ¹⁾	<0.1 ¹⁾
sélénium	mg/kg MS	Q	<0.039 ¹⁾	<0.039 ¹⁾	<0.039 ¹⁾	<0.039 ¹⁾	<0.039 ¹⁾
zinc	mg/kg MS	Q	<0.2 ¹⁾	<0.2 ¹⁾	<0.2 ¹⁾	<0.2 ¹⁾	<0.2 ¹⁾
ELUAT COMPOSES INORGANIQUES							
fraction soluble	mg/kg MS	Q	21500	1220	880	941	1120

Les analyses notées Q sont accréditées par le RvA.

Paraphe : 

Rapport d'analyse

AECOM FRANCE - Bordeaux

Rémi POEYDOMENGE

Projet Investigations Juin 2021

Référence du projet 60660239

Réf. du rapport 13478269 - 1

Date de commande 09-06-2021

Date de début 11-06-2021

Rapport du 19-06-2021

Code	Matrice	Réf. échantillon					
015	Sol	S8 (2,8-3,0)					
016	Sol	S9 (1,5-1,7)					
017	Sol	S9 (2,8-3,0)					
018	Sol	S10 (1,0-1,2)					
020	Sol	S10 (2,8-3,0)					

Analyse	Unité	Q	015	016	017	018	020
<i>ELUAT PHENOLS</i>							
Indice phénol	mg/kg MS	Q	<0.1	<0.1	<0.1	<0.1	<0.1
<i>ELUAT DIVERSES ANALYSES CHIMIQUES</i>							
fluorures	mg/kg MS	Q	6.1	4.1	5.3	5.8	5.9
chlorures	mg/kg MS	Q	<10	<10	<10	<10	<10
sulfate	mg/kg MS	Q	13000	160	210	19	24

Les analyses notées Q sont accréditées par le RvA.

Paraphe :



Rapport d'analyse

AECOM FRANCE - Bordeaux

Rémi POEYDOMENGE

Projet Investigations Juin 2021

Référence du projet 60660239

Réf. du rapport 13478269 - 1

Date de commande 09-06-2021

Date de début 11-06-2021

Rapport du 19-06-2021

Commentaire

- 1 Analysés par ICP-MS, conforme NEN-EN-ISO 17294-2, au lieu d ICP-AES
- 2 Il est possible d'avoir sur-estimé le PCB 101 en raison de la présence du PCB 89 et/ou PCB 90
- 3 Il est possible d'avoir sur-estimé le PCB 180 en raison de la présence du PCB 193
- 4 Limite de quantification élevée en raison d'une dilution nécessaire.
- 5 Limite de quantification de cette somme élevée en raison d'une dilution nécessaire, d'une interférence due à la matrice et/ou d'une faible matière sèche.
- 6 Présence de composants supérieurs à C40, cela n influence pas le résultat rapporté
- 7 Résultat fourni à titre indicatif en raison de la présence de composants interférants

Paraphe : 

Rapport d'analyse

AECOM FRANCE - Bordeaux

Rémi POEYDOMENGE

Projet Investigations Juin 2021

Référence du projet 60660239

Réf. du rapport 13478269 - 1

Date de commande 09-06-2021

Date de début 11-06-2021

Rapport du 19-06-2021

Analyse	Matrice	Référence normative
prétraitement de l'échantillon	Sol	Sol: conforme à NF EN 16179). Sol (AS3000): Conforme à NEN-EN 16179
matière sèche	Sol	Sol: Equivalent à ISO 11465 et equivalent à NEN-EN 15934. Sol (AS3000): Conforme à AS3010-2 et équivalente à NEN-EN 15934
COT	Sol	Conforme à NEN-EN 13137:2001
pH (KCl)	Sol	Conforme à NEN-ISO 10390, NF ISO 10390 et conforme à NEN-EN 15933, NF EN 15933
benzène	Sol	conforme à NF EN ISO 22155
toluène	Sol	Idem
éthylbenzène	Sol	Idem
orthoxyène	Sol	Idem
para- et métaxyène	Sol	Idem
xyènes	Sol	Idem
BTEX totaux	Sol	Idem
naphtalène	Sol	Conforme à NF EN 16181 et conforme à NF ISO 18287 (extraction par agitation acétone/hexane, GCMS)
acénaphthylène	Sol	Idem
acénaphène	Sol	Idem
fluorène	Sol	Idem
phénanthrène	Sol	Idem
anthracène	Sol	Idem
fluoranthène	Sol	Idem
pyrène	Sol	Idem
benzo(a)anthracène	Sol	Idem
chrysène	Sol	Idem
benzo(b)fluoranthène	Sol	Idem
benzo(k)fluoranthène	Sol	Idem
benzo(a)pyrène	Sol	Idem
dibenzo(ah)anthracène	Sol	Idem
benzo(ghi)pérylène	Sol	Idem
indéno(1,2,3-cd)pyrène	Sol	Idem
Somme des HAP (16) - EPA	Sol	Conforme à NF-ISO 18287 et XP CEN/TS 16181 (extraction par agitation acétone/hexane, GCMS)
PCB 28	Sol	Conforme à NF EN 16167 (extraction par agitation acétone/hexane, GCMS)
PCB 52	Sol	Idem
PCB 101	Sol	Idem
PCB 118	Sol	Idem
PCB 138	Sol	Idem
PCB 153	Sol	Idem
PCB 180	Sol	Idem
PCB totaux (7)	Sol	Idem
fraction C10-C12	Sol	Conforme à NF EN ISO 16703 (Extraction par agitation acétone/hexane, purification avec Florisil)
fraction C12-C16	Sol	Idem
fraction C16-C21	Sol	Idem
fraction C21-C35	Sol	Idem

Paraphe :



Rapport d'analyse

AECOM FRANCE - Bordeaux

Rémi POEYDOMENGE

Projet Investigations Juin 2021

Référence du projet 60660239

Réf. du rapport 13478269 - 1

Date de commande 09-06-2021

Date de début 11-06-2021

Rapport du 19-06-2021

Analyse	Matrice	Référence normative
fraction C35-C40	Sol	Idem
hydrocarbures totaux C10-C40	Sol	Idem
Lixiviation 24h - NF-EN-12457-2	Sol Eluat	Conforme à NF-EN 12457-2
pH final ap. lix.	Sol Eluat	Conforme à NEN-EN-ISO 10523, NF EN ISO 10523
conductivité (25°C) ap. lix.	Sol Eluat	Conforme à NEN-ISO 7888 et conforme à EN 27888
COD, COT sur éluat	Sol Eluat	Conforme à NEN-EN 1484, NF EN 1484
antimoine	Sol Eluat	Conforme à NEN 6966 et conforme à NEN-EN-ISO 11885
arsenic	Sol Eluat	Idem
baryum	Sol Eluat	Idem
cadmium	Sol Eluat	Idem
chrome	Sol Eluat	Idem
cuivre	Sol Eluat	Idem
mercure	Sol Eluat	Conforme à NEN-EN-ISO 17852, NF EN ISO 17852
plomb	Sol Eluat	Conforme à NEN 6966 et conforme à NEN-EN-ISO 11885
molybdène	Sol Eluat	Idem
nickel	Sol Eluat	Idem
sélénium	Sol Eluat	Idem
zinc	Sol Eluat	Idem
fraction soluble	Sol Eluat	Conforme à NEN-EN 15216
Indice phénol	Sol Eluat	Conforme à NEN-EN-ISO 14402
fluorures	Sol Eluat	Conforme à NEN-EN-ISO 10304-1, NF EN ISO 10304-1
chlorures	Sol Eluat	Idem
sulfate	Sol Eluat	Idem
broyage	Sol	Méthode interne

Code	Code barres	Date de réception	Date prélèvement	Flaconnage
001	V2236998	11-06-2021	08-06-2021	ALC201
001	V2236986	11-06-2021	08-06-2021	ALC201
002	V2186198	11-06-2021	08-06-2021	ALC201
002	V2236996	11-06-2021	08-06-2021	ALC201
003	V2193027	11-06-2021	08-06-2021	ALC201
003	V2186186	11-06-2021	08-06-2021	ALC201
004	V2192910	11-06-2021	08-06-2021	ALC201
004	V2186192	11-06-2021	08-06-2021	ALC201
005	V2237003	11-06-2021	08-06-2021	ALC201
005	V2236965	11-06-2021	08-06-2021	ALC201
006	V2236968	11-06-2021	08-06-2021	ALC201
006	V2236980	11-06-2021	08-06-2021	ALC201
007	V2237001	11-06-2021	08-06-2021	ALC201
007	V2192342	11-06-2021	08-06-2021	ALC201
008	V2186189	10-06-2021	08-06-2021	ALC201
008	V2186508	10-06-2021	08-06-2021	ALC201
009	V2186194	10-06-2021	08-06-2021	ALC201
009	V2236978	11-06-2021	08-06-2021	ALC201
010	V2186187	10-06-2021	08-06-2021	ALC201

Paraphe :



Rapport d'analyse

AECOM FRANCE - Bordeaux

Rémi POEYDOMENGE

Projet Investigations Juin 2021

Référence du projet 60660239

Réf. du rapport 13478269 - 1

Date de commande 09-06-2021

Date de début 11-06-2021

Rapport du 19-06-2021

Code	Code barres	Date de réception	Date prélèvement	Flaconnage
010	V2186188	11-06-2021	08-06-2021	ALC201
011	V2236995	10-06-2021	08-06-2021	ALC201
011	V2186195	10-06-2021	08-06-2021	ALC201
012	V2186207	11-06-2021	08-06-2021	ALC201
012	V2186210	11-06-2021	08-06-2021	ALC201
013	V2186202	10-06-2021	08-06-2021	ALC201
013	V2186206	11-06-2021	08-06-2021	ALC201
014	V2186190	10-06-2021	08-06-2021	ALC201
014	V2186516	10-06-2021	08-06-2021	ALC201
015	V2186201	10-06-2021	08-06-2021	ALC201
015	V2186197	10-06-2021	08-06-2021	ALC201
016	V2237004	11-06-2021	08-06-2021	ALC201
016	V2236979	11-06-2021	08-06-2021	ALC201
017	V2236993	11-06-2021	08-06-2021	ALC201
017	V2236981	11-06-2021	08-06-2021	ALC201
018	V2237000	11-06-2021	08-06-2021	ALC201
018	V2236975	10-06-2021	08-06-2021	ALC201
019	V2236989	11-06-2021	08-06-2021	ALC201
019	V2236994	11-06-2021	08-06-2021	ALC201
020	V2236992	11-06-2021	08-06-2021	ALC201
020	V2236997	11-06-2021	08-06-2021	ALC201

Echantillons en attente

Code	Matrice	Réf. échantillon
001	Sol	S2 (0,8-1,0)
006	Sol	S4 (2,8-3,0)
008	Sol	S5 (1,5-1,7)
010	Sol	S6 (1,3-1,5)
019	Sol	S10 (1,4-1,7)

Paraphe :



Rapport d'analyse

AECOM FRANCE - Bordeaux

Rémi POEYDOMENGE

Projet Investigations Juin 2021

Référence du projet 60660239

Réf. du rapport 13478269 - 1

Date de commande 09-06-2021

Date de début 11-06-2021

Rapport du 19-06-2021

Référence de l'échantillon: 003

Information relative aux échantillons S3 (2,0-2,2)

Détermination de la chaîne de carbone

essence C9-C14

kérosène et pétrole C10-C16

diesel et gazole C10-C28

huile de moteur C20-C36

mazout C10-C36

Les pics C10 et C40 sont introduits par le laboratoire et sont utilisés comme étalons internes.

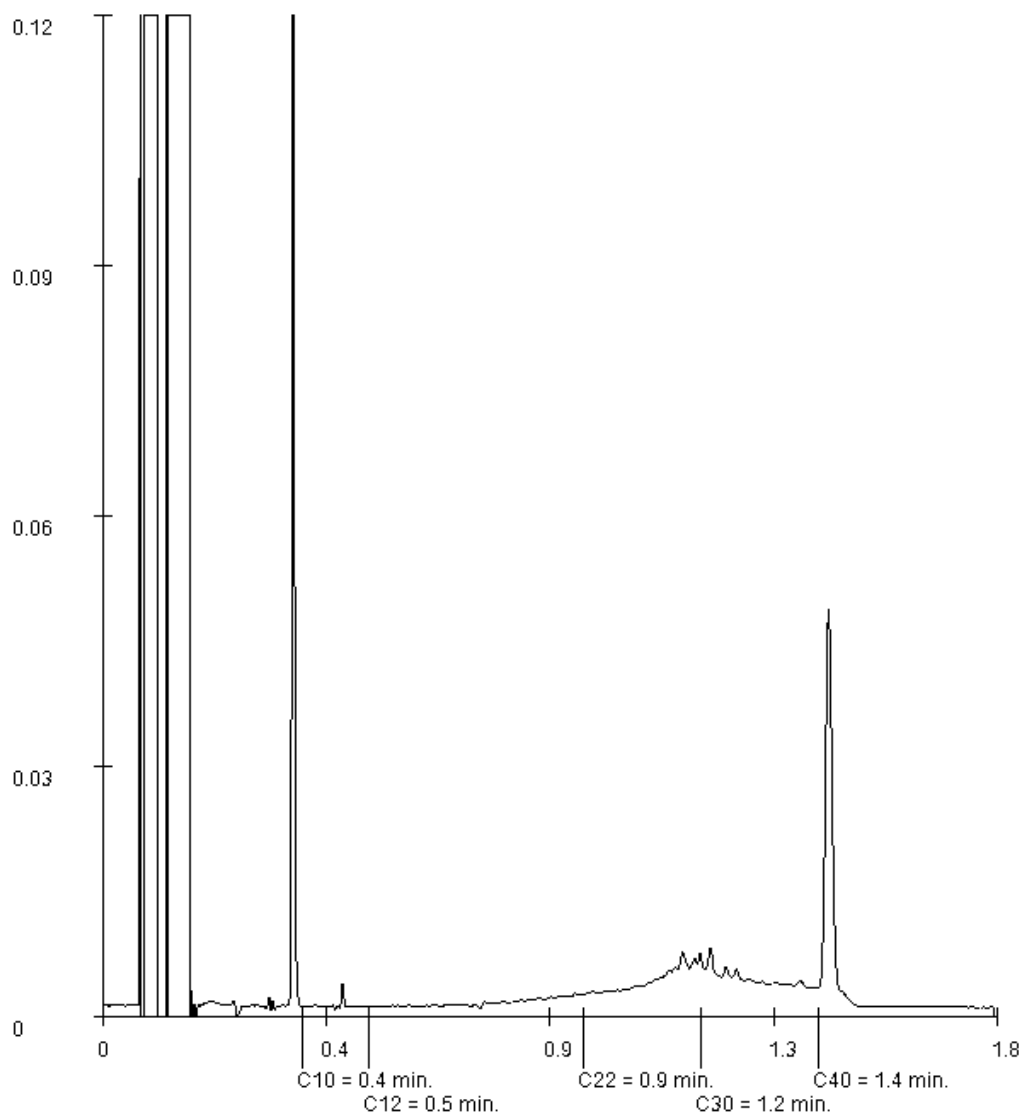

Paraphe :

Rapport d'analyse

AECOM FRANCE - Bordeaux
Rémi POEYDOMENGE

Projet Investigations Juin 2021
Référence du projet 60660239
Réf. du rapport 13478269 - 1

Date de commande 09-06-2021
Date de début 11-06-2021
Rapport du 19-06-2021

Référence de l'échantillon: 004
Information relative aux échantillons S3 (2,8-3,0)

Détermination de la chaîne de carbone

essence	C9-C14
kérosène et pétrole	C10-C16
diesel et gazole	C10-C28
huile de moteur	C20-C36
mazout	C10-C36

Les pics C10 et C40 sont introduits par le laboratoire et sont utilisés comme étalons internes.

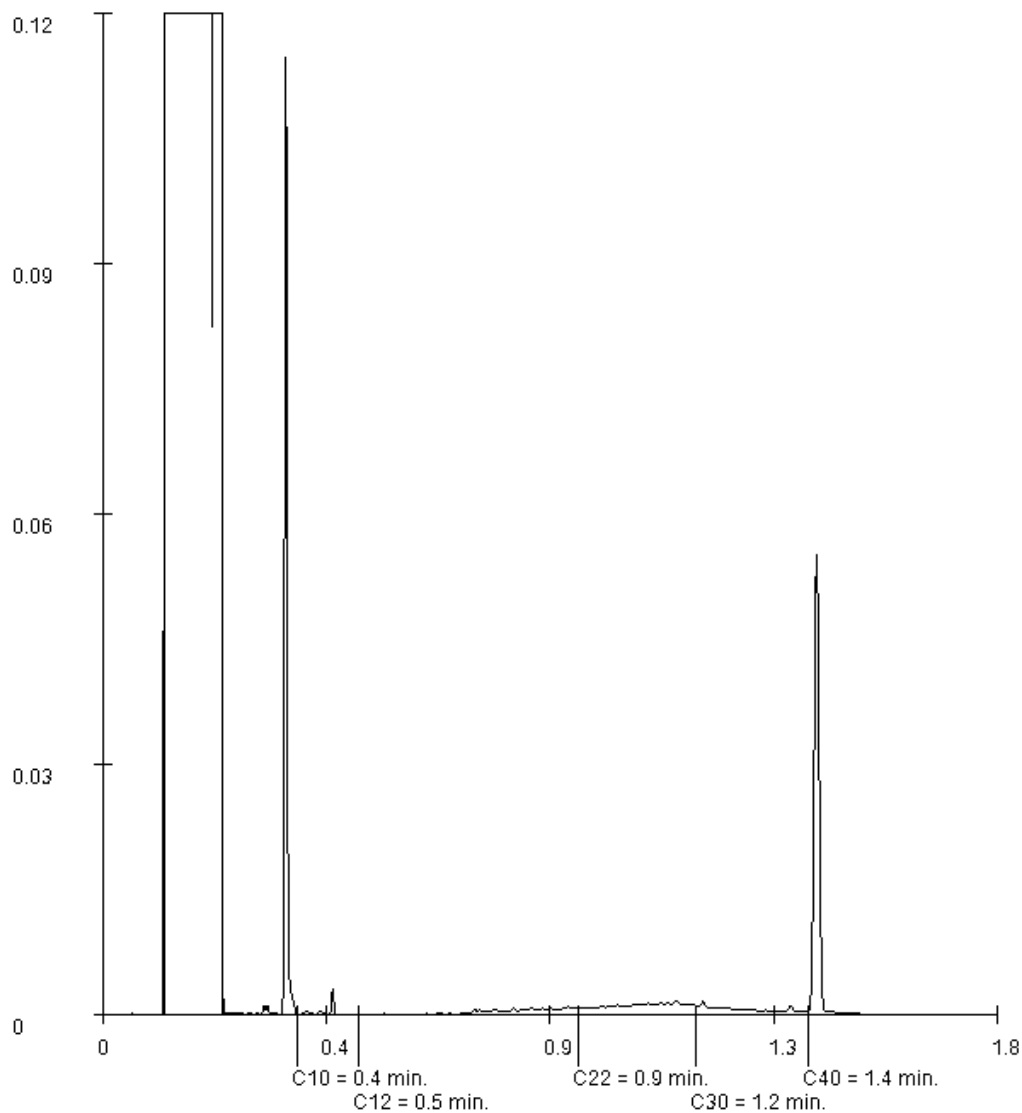

Paraphe :

Rapport d'analyse

AECOM FRANCE - Bordeaux

Rémi POEYDOMENGE

Projet Investigations Juin 2021

Référence du projet 60660239

Réf. du rapport 13478269 - 1

Date de commande 09-06-2021

Date de début 11-06-2021

Rapport du 19-06-2021

Référence de l'échantillon: 005

Information relative aux échantillons S4 (1,5-1,7)

Détermination de la chaîne de carbone

essence C9-C14

kérosène et pétrole C10-C16

diesel et gazole C10-C28

huile de moteur C20-C36

mazout C10-C36

Les pics C10 et C40 sont introduits par le laboratoire et sont utilisés comme étalons internes.

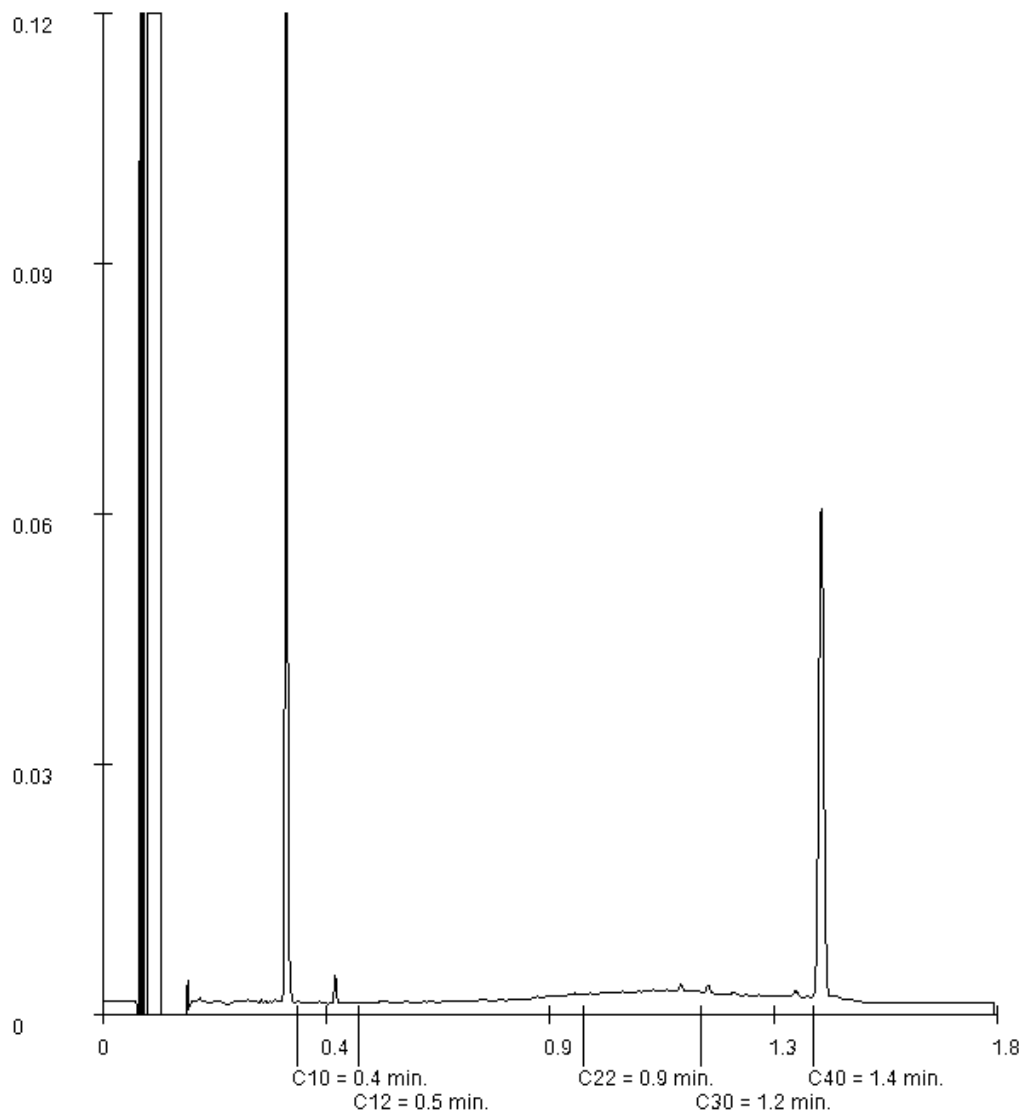

Paraphe :

Rapport d'analyse

AECOM FRANCE - Bordeaux
Rémi POEYDOMENGE

Projet Investigations Juin 2021
Référence du projet 60660239
Réf. du rapport 13478269 - 1

Date de commande 09-06-2021
Date de début 11-06-2021
Rapport du 19-06-2021

Référence de l'échantillon: 007
Information relative aux échantillons S5 (1,0-1,2)

Détermination de la chaîne de carbone

essence	C9-C14
kérosène et pétrole	C10-C16
diesel et gazole	C10-C28
huile de moteur	C20-C36
mazout	C10-C36

Les pics C10 et C40 sont introduits par le laboratoire et sont utilisés comme étalons internes.

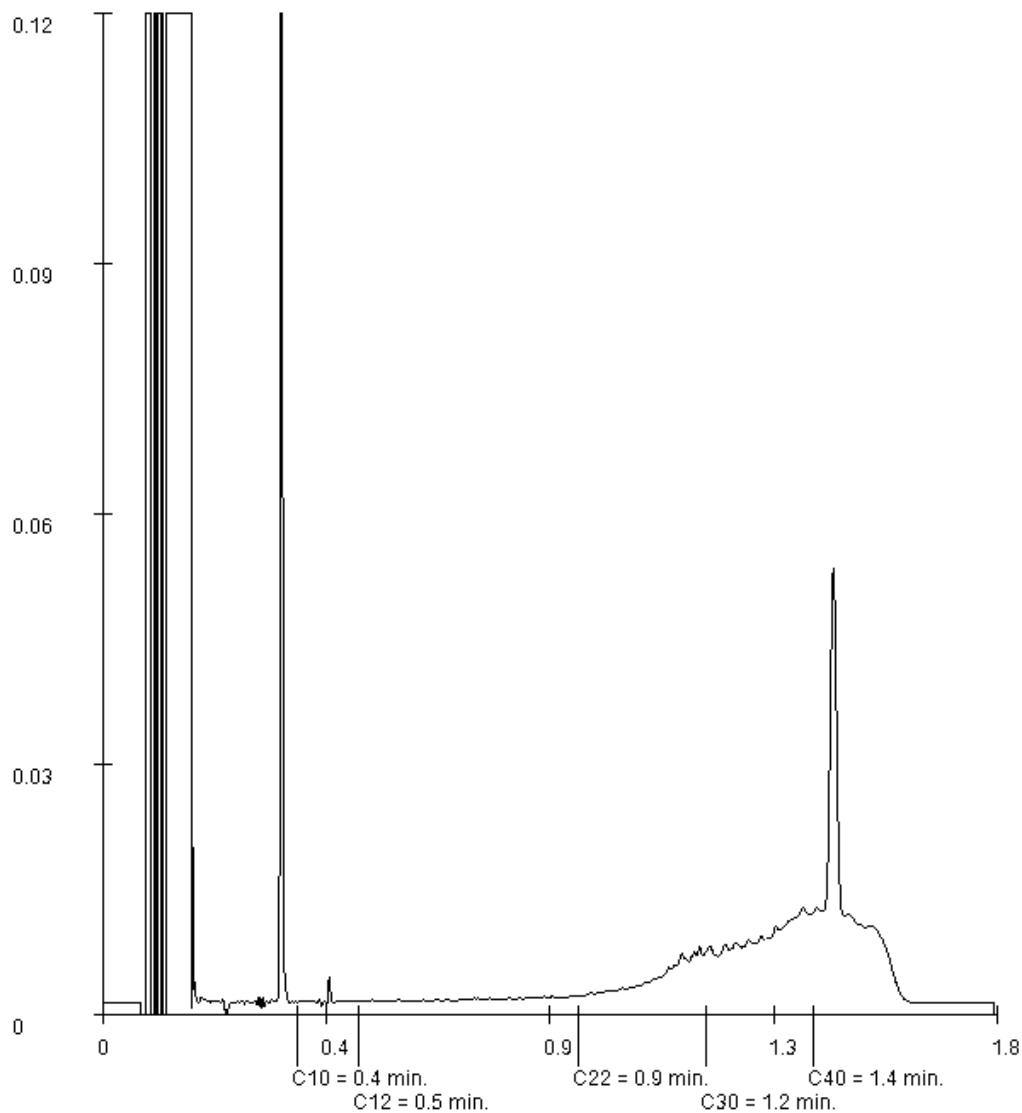

Paraphe : 

Rapport d'analyse

AECOM FRANCE - Bordeaux

Rémi POEYDOMENGE

Projet Investigations Juin 2021

Référence du projet 60660239

Réf. du rapport 13478269 - 1

Date de commande 09-06-2021

Date de début 11-06-2021

Rapport du 19-06-2021

Référence de l'échantillon: 009

Information relative aux échantillons S5 (2,8-3,0)

Détermination de la chaîne de carbone

essence	C9-C14
kérosène et pétrole	C10-C16
diesel et gazole	C10-C28
huile de moteur	C20-C36
mazout	C10-C36

Les pics C10 et C40 sont introduits par le laboratoire et sont utilisés comme étalons internes.

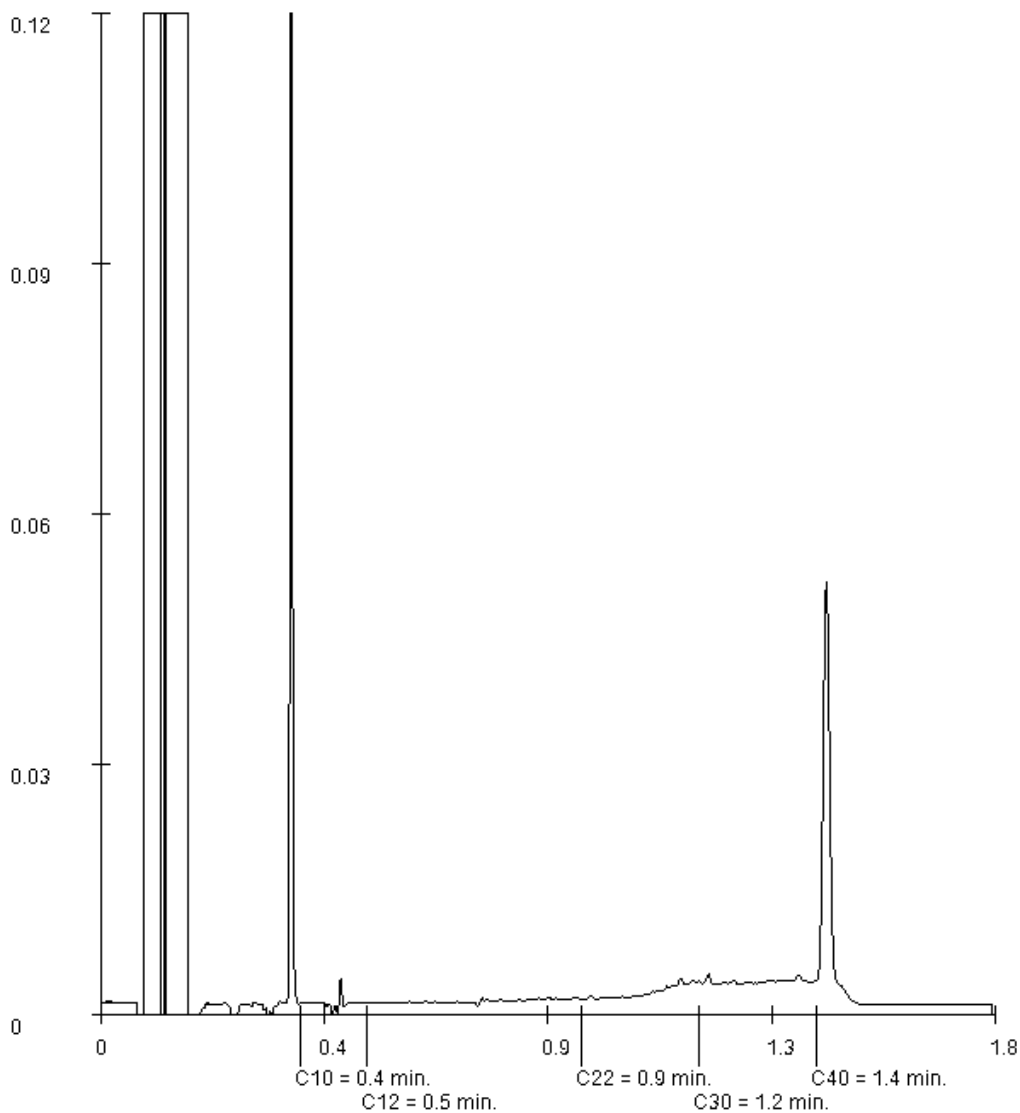

Paraphe :

Rapport d'analyse

AECOM FRANCE - Bordeaux

Rémi POEYDOMENGE

Projet Investigations Juin 2021

Référence du projet 60660239

Réf. du rapport 13478269 - 1

Date de commande 09-06-2021

Date de début 11-06-2021

Rapport du 19-06-2021

Référence de l'échantillon: 011

Information relative aux échantillons S6 (2,8-3,0)

Détermination de la chaîne de carbone

essence C9-C14

kérosène et pétrole C10-C16

diesel et gazole C10-C28

huile de moteur C20-C36

mazout C10-C36

Les pics C10 et C40 sont introduits par le laboratoire et sont utilisés comme étalons internes.

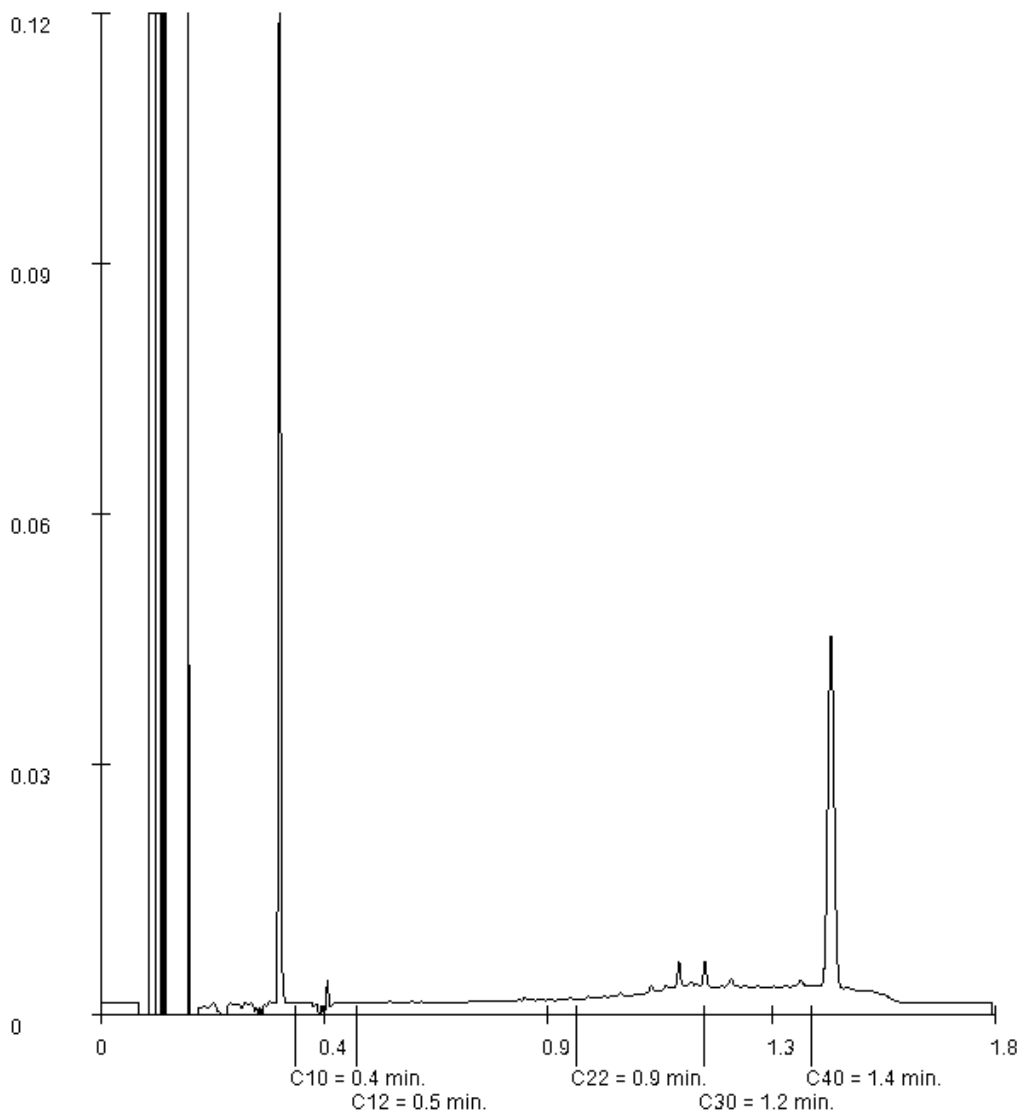

Paraphe :



Rapport d'analyse

AECOM FRANCE - Bordeaux

Rémi POEYDOMENGE

Projet Investigations Juin 2021

Référence du projet 60660239

Réf. du rapport 13478269 - 1

Date de commande 09-06-2021

Date de début 11-06-2021

Rapport du 19-06-2021

Référence de l'échantillon: 012

Information relative aux échantillons S7 (1,1-1,3)

Détermination de la chaîne de carbone

essence C9-C14

kérosène et pétrole C10-C16

diesel et gazole C10-C28

huile de moteur C20-C36

mazout C10-C36

Les pics C10 et C40 sont introduits par le laboratoire et sont utilisés comme étalons internes.

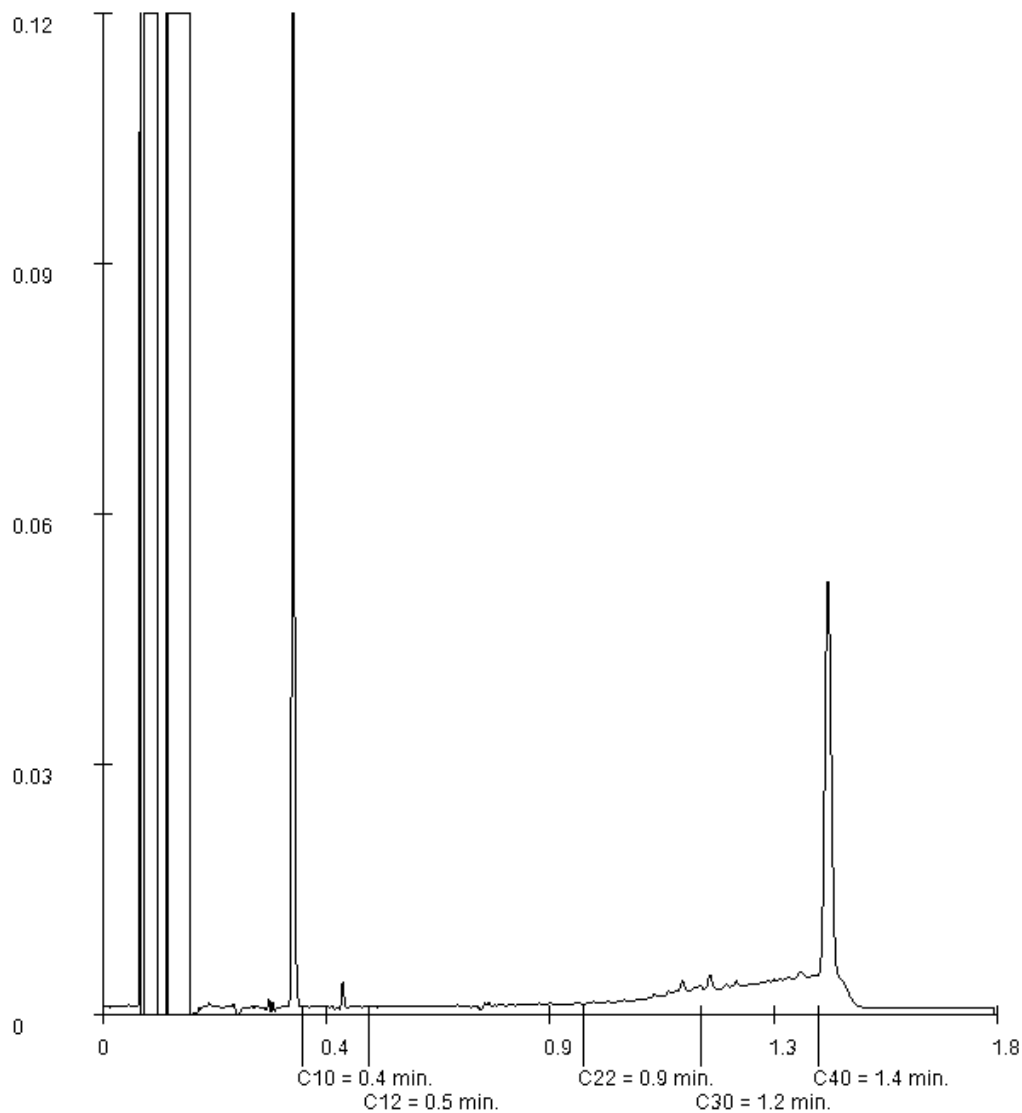

Paraphe :

Rapport d'analyse

AECOM FRANCE - Bordeaux

Rémi POEYDOMENGE

Projet Investigations Juin 2021

Référence du projet 60660239

Réf. du rapport 13478269 - 1

Date de commande 09-06-2021

Date de début 11-06-2021

Rapport du 19-06-2021

Référence de l'échantillon: 013

Information relative aux échantillons S7 (2,8-3,0)

Détermination de la chaîne de carbone

essence C9-C14

kérosène et pétrole C10-C16

diesel et gazole C10-C28

huile de moteur C20-C36

mazout C10-C36

Les pics C10 et C40 sont introduits par le laboratoire et sont utilisés comme étalons internes.

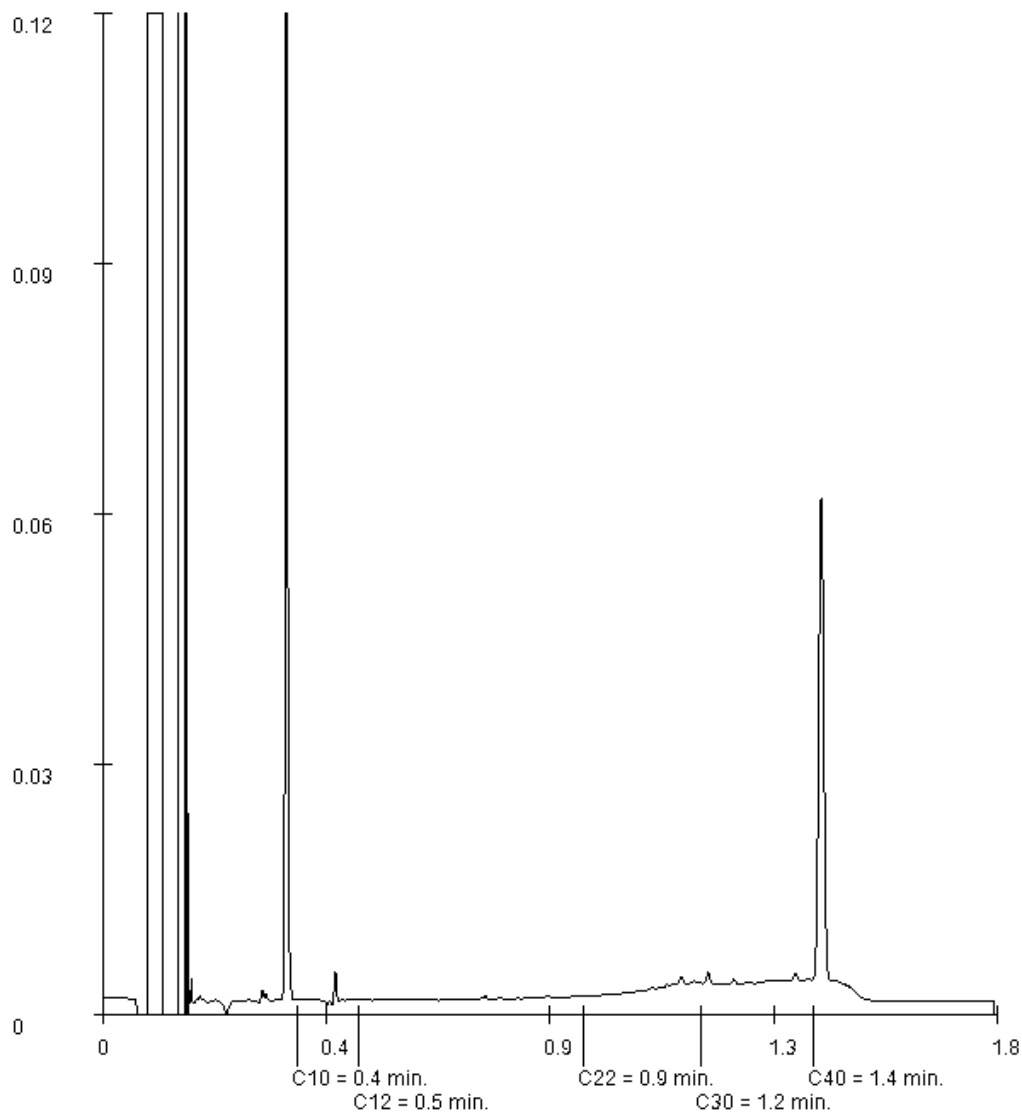

Paraphe :

Rapport d'analyse

AECOM FRANCE - Bordeaux

Rémi POEYDOMENGE

Projet Investigations Juin 2021

Référence du projet 60660239

Réf. du rapport 13478269 - 1

Date de commande 09-06-2021

Date de début 11-06-2021

Rapport du 19-06-2021

Référence de l'échantillon: 014

Information relative aux échantillons S8 (1,8-2,0)

Détermination de la chaîne de carbone

essence C9-C14

kérosène et pétrole C10-C16

diesel et gazole C10-C28

huile de moteur C20-C36

mazout C10-C36

Les pics C10 et C40 sont introduits par le laboratoire et sont utilisés comme étalons internes.

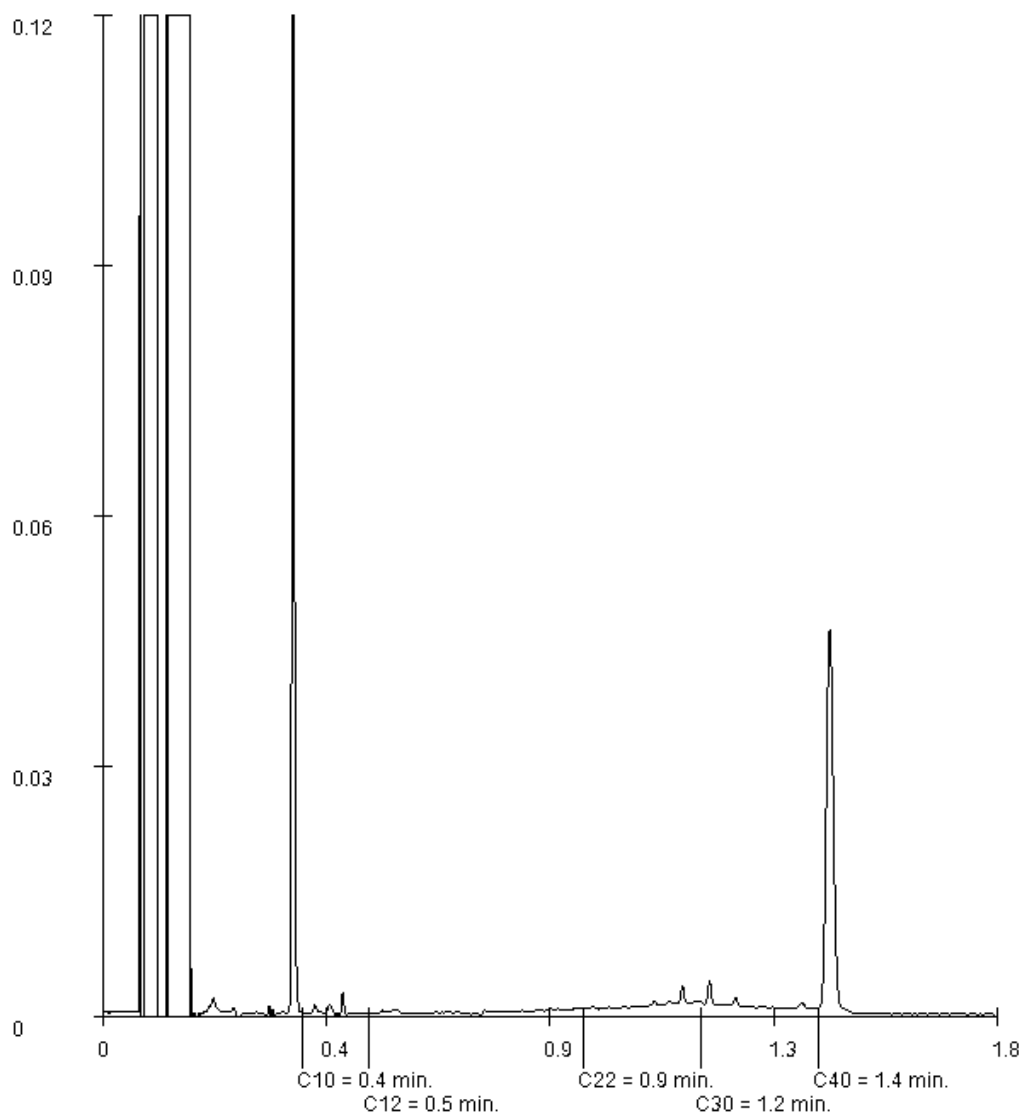

Paraphe :

Rapport d'analyse

AECOM FRANCE - Bordeaux

Rémi POEYDOMENGE

Projet Investigations Juin 2021

Référence du projet 60660239

Réf. du rapport 13478269 - 1

Date de commande 09-06-2021

Date de début 11-06-2021

Rapport du 19-06-2021

Référence de l'échantillon: 015

Information relative aux échantillons S8 (2,8-3,0)

Détermination de la chaîne de carbone

essence C9-C14

kérosène et pétrole C10-C16

diesel et gazole C10-C28

huile de moteur C20-C36

mazout C10-C36

Les pics C10 et C40 sont introduits par le laboratoire et sont utilisés comme étalons internes.

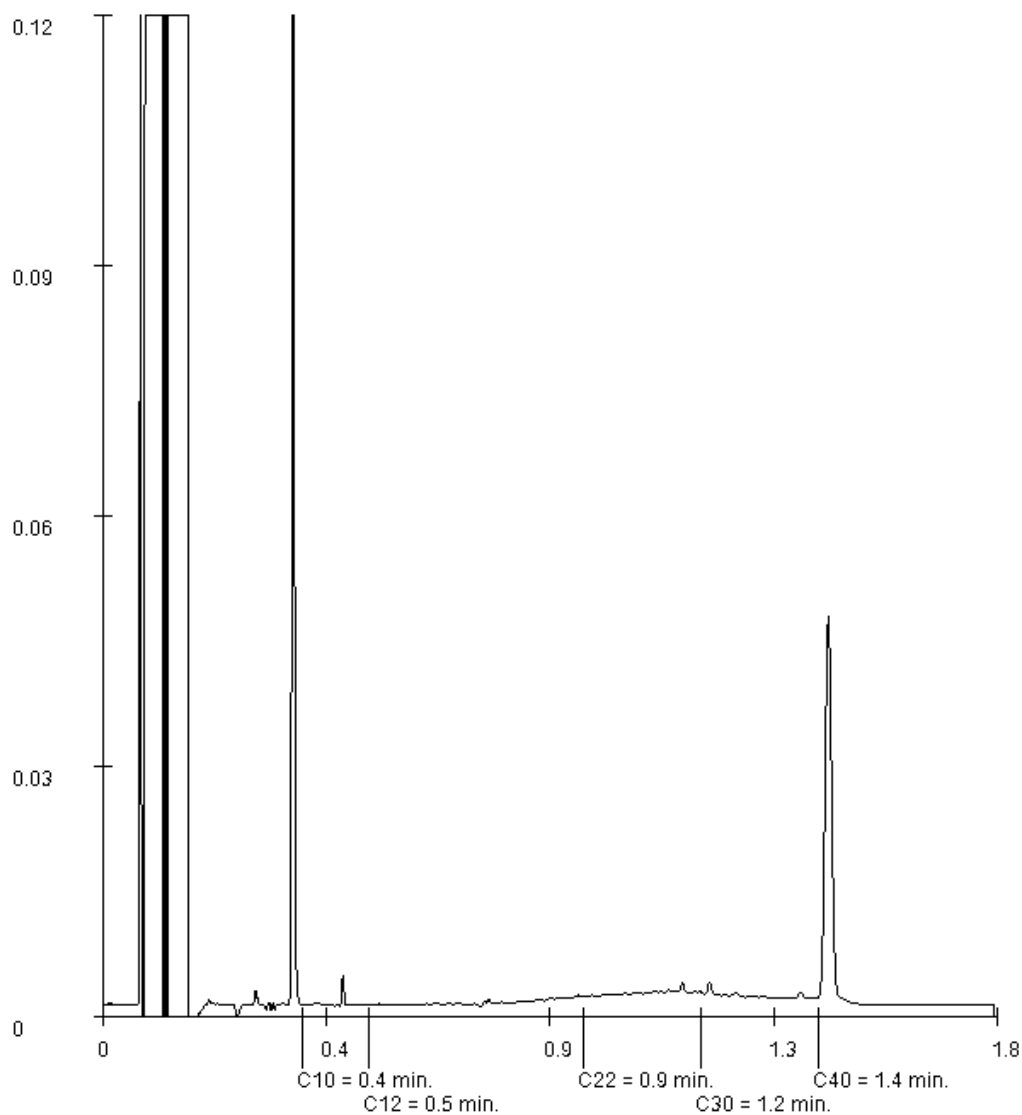

Paraphe :

Rapport d'analyse

AECOM FRANCE - Bordeaux
Rémi POEYDOMENGE

Projet Investigations Juin 2021
Référence du projet 60660239
Réf. du rapport 13478269 - 1

Date de commande 09-06-2021
Date de début 11-06-2021
Rapport du 19-06-2021

Référence de l'échantillon: 016
Information relative aux échantillons S9 (1,5-1,7)

Détermination de la chaîne de carbone

essence	C9-C14
kérosène et pétrole	C10-C16
diesel et gazole	C10-C28
huile de moteur	C20-C36
mazout	C10-C36

Les pics C10 et C40 sont introduits par le laboratoire et sont utilisés comme étalons internes.

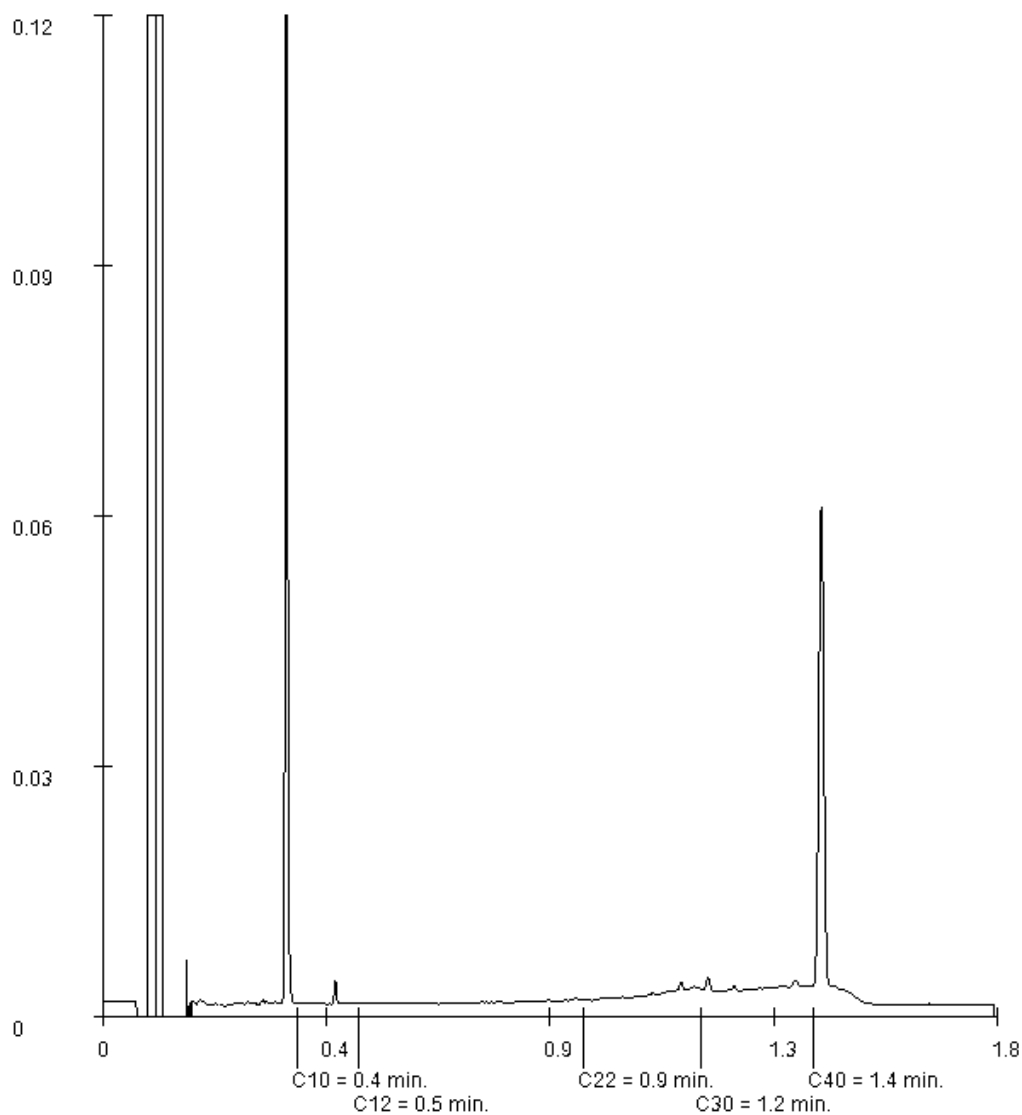

Paraphe :

Rapport d'analyse

AECOM FRANCE - Bordeaux

Rémi POEYDOMENGE

Projet Investigations Juin 2021

Référence du projet 60660239

Réf. du rapport 13478269 - 1

Date de commande 09-06-2021

Date de début 11-06-2021

Rapport du 19-06-2021

Référence de l'échantillon: 017

Information relative aux échantillons S9 (2,8-3,0)

Détermination de la chaîne de carbone

essence C9-C14

kérosène et pétrole C10-C16

diesel et gazole C10-C28

huile de moteur C20-C36

mazout C10-C36

Les pics C10 et C40 sont introduits par le laboratoire et sont utilisés comme étalons internes.

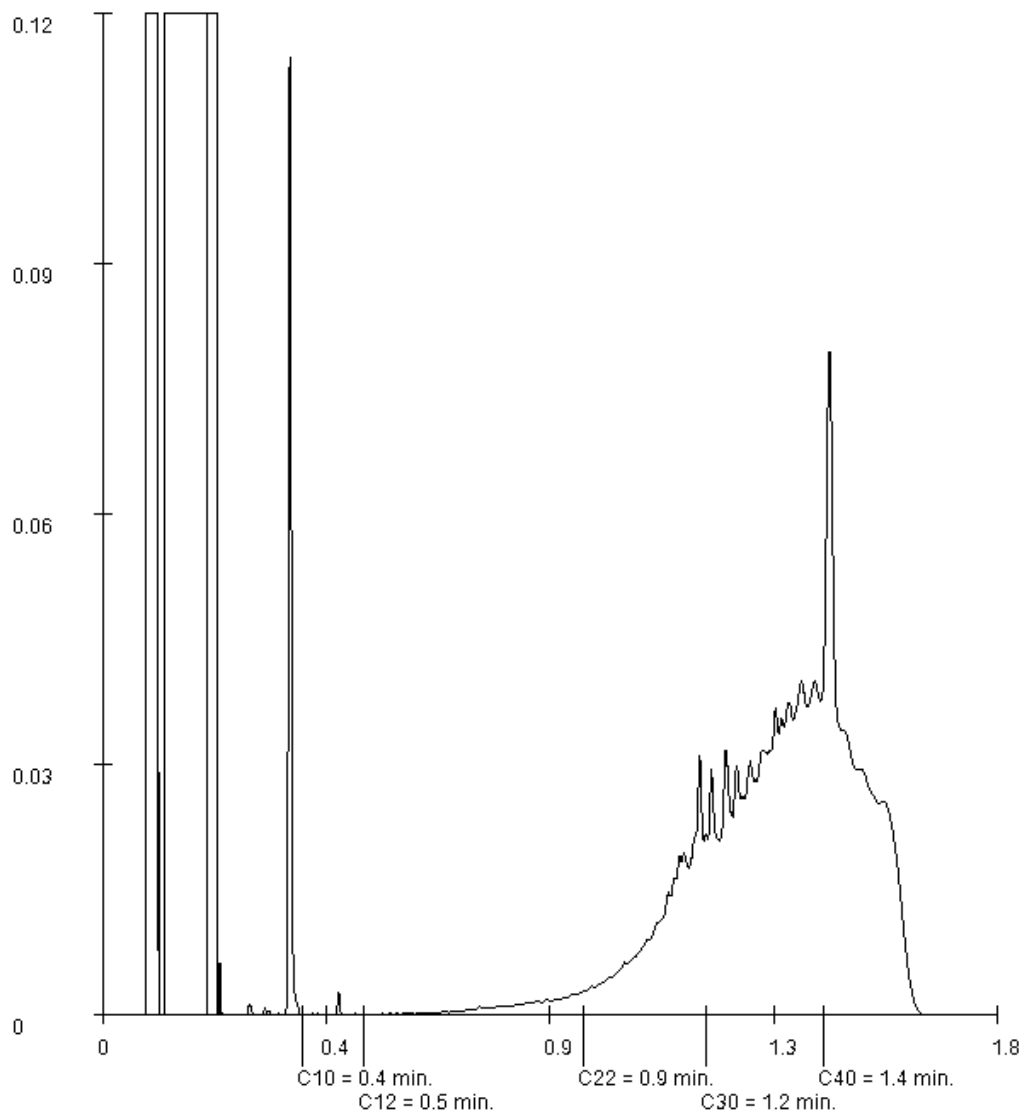

Paraphe :

Rapport d'analyse

AECOM FRANCE - Bordeaux
Rémi POEYDOMENGE

Projet Investigations Juin 2021
Référence du projet 60660239
Réf. du rapport 13478269 - 1

Date de commande 09-06-2021
Date de début 11-06-2021
Rapport du 19-06-2021

Référence de l'échantillon: 018
Information relative aux échantillons S10 (1,0-1,2)

Détermination de la chaîne de carbone

essence	C9-C14
kérosène et pétrole	C10-C16
diesel et gazole	C10-C28
huile de moteur	C20-C36
mazout	C10-C36

Les pics C10 et C40 sont introduits par le laboratoire et sont utilisés comme étalons internes.

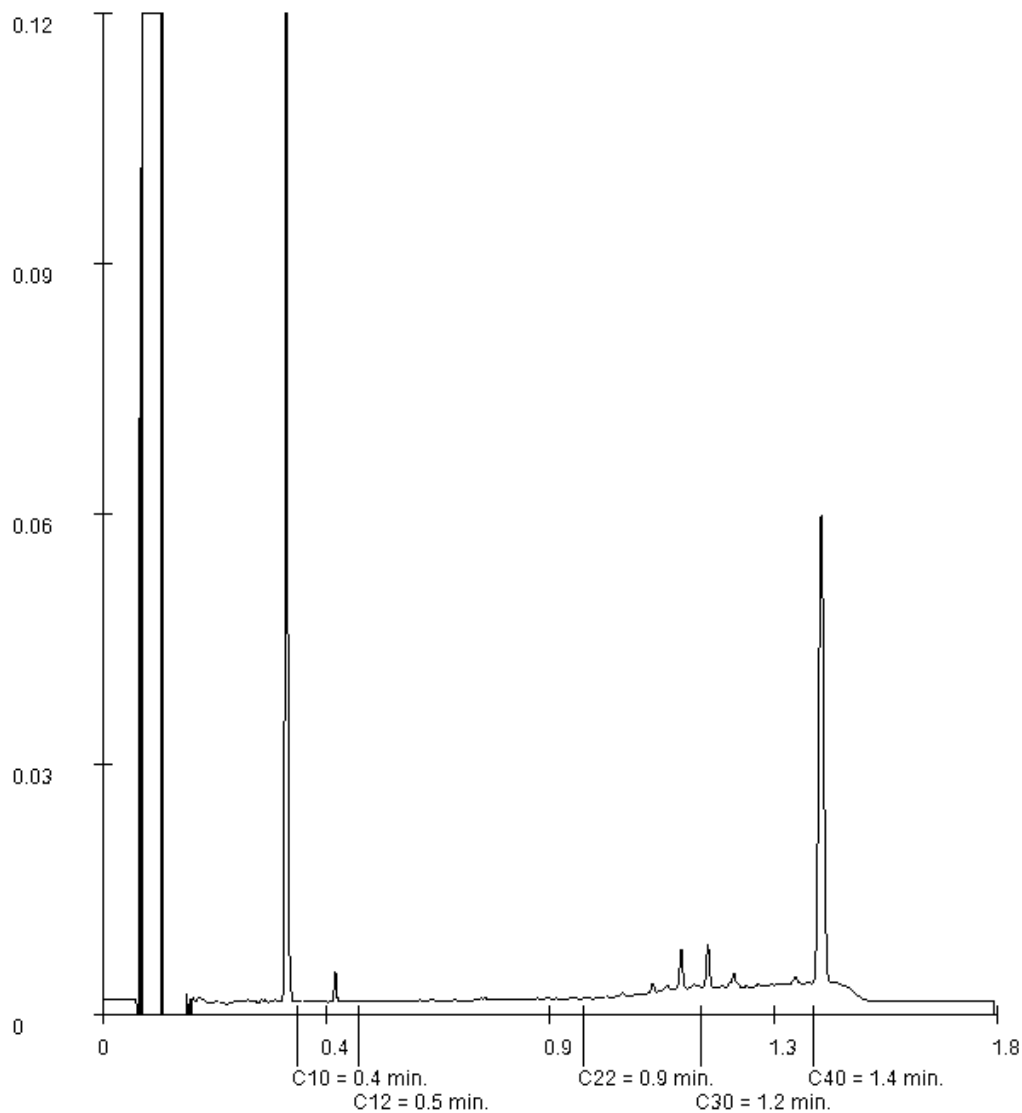

Paraphe : 

Rapport d'analyse

AECOM FRANCE - Bordeaux

Rémi POEYDOMENGE

Projet Investigations Juin 2021

Référence du projet 60660239

Réf. du rapport 13478269 - 1

Date de commande 09-06-2021

Date de début 11-06-2021

Rapport du 19-06-2021

Référence de l'échantillon: 020

Information relative aux échantillons S10 (2,8-3,0)

Détermination de la chaîne de carbone

essence C9-C14

kérosène et pétrole C10-C16

diesel et gazole C10-C28

huile de moteur C20-C36

mazout C10-C36

Les pics C10 et C40 sont introduits par le laboratoire et sont utilisés comme étalons internes.

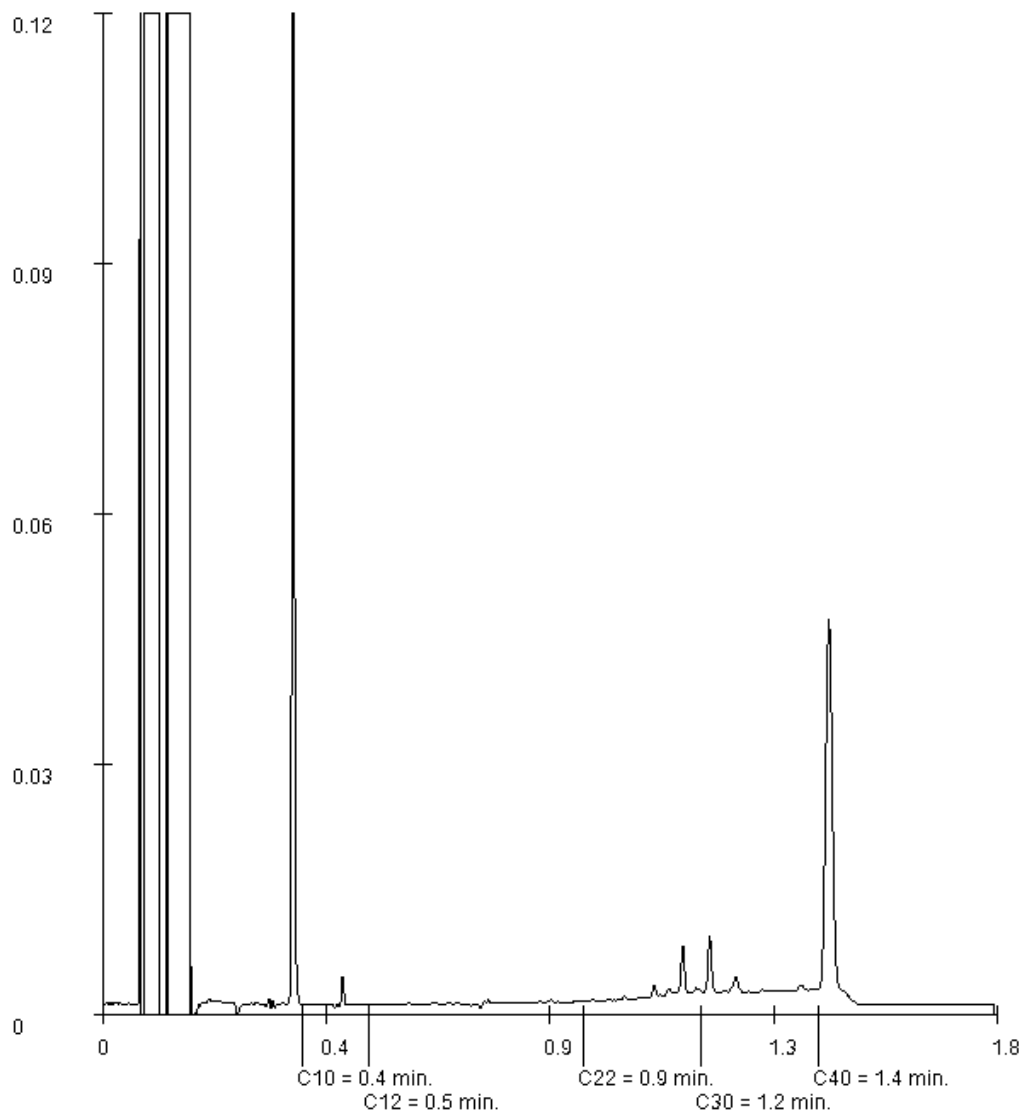

Paraphe :

ANNEXE 2 : LETTRE D'INFORMATION AU PROJET (EOLISE)



Projet photovoltaïque de Vouneuil-sous-Biard

LETTRE D'INFO N°1 · Mars 2022

Eolise est une **société française**, indépendante et poitevine spécialisée dans le **développement de projets éoliens et photovoltaïques**. Localisée à Chasseneuil-du-Poitou, elle conduit des projets en Nouvelle-Aquitaine et Centre-Val de Loire.

Eolise profite donc d'un **ancrage local**, mais aussi d'une **solide expérience dans le développement de projets d'énergies renouvelables**. L'équipe salariée, composée d'une dizaine de collaborateurs, est originaire ou a fait ses études en Nouvelle-Aquitaine. Elle **privilégie le travail avec des entreprises locales, créatrices d'emplois** dans le territoire des projets développés.



Marc-Alexandre GUILBARD · Chef de projet ·

Historiquement, le site localisé à Pouzioux-la-Jarrie, direction Quinçay, était une zone d'extraction de calcaire. Depuis 2006, la Préfecture prévoit la remise en état du site et son remblaiement, à partir de matériaux inertes importés. Aujourd'hui, le site a été totalement remblayé et la cessation d'activité a été déclarée en 2021.

Ce site est désormais **considéré comme « dégradé »** et il ne peut **pas être utilisé pour des activités agricoles**. Néanmoins, il bénéficie d'un très **bel ensoleillement**, et sa **superficie permet l'implantation d'une importante zone de production d'électricité** grâce à l'énergie solaire.

Le projet permettra de tirer pleinement profit des ressources du territoire et de produire, à Vouneuil-sous-Biard, une électricité locale, d'origine renouvelable, non émettrice de gaz à effet de serre.



UNE ZONE D'ÉTUDE...

...QUI NE MANQUE PAS D'ATOUTS

- Une ancienne carrière classé **'site dégradé'**
- **Pas de concurrence** avec d'éventuelles cultures ou élevages
- Un **ensoleillement important**
- Une **intégration discrète** dans le paysage
- Un **respect des enjeux environnementaux**

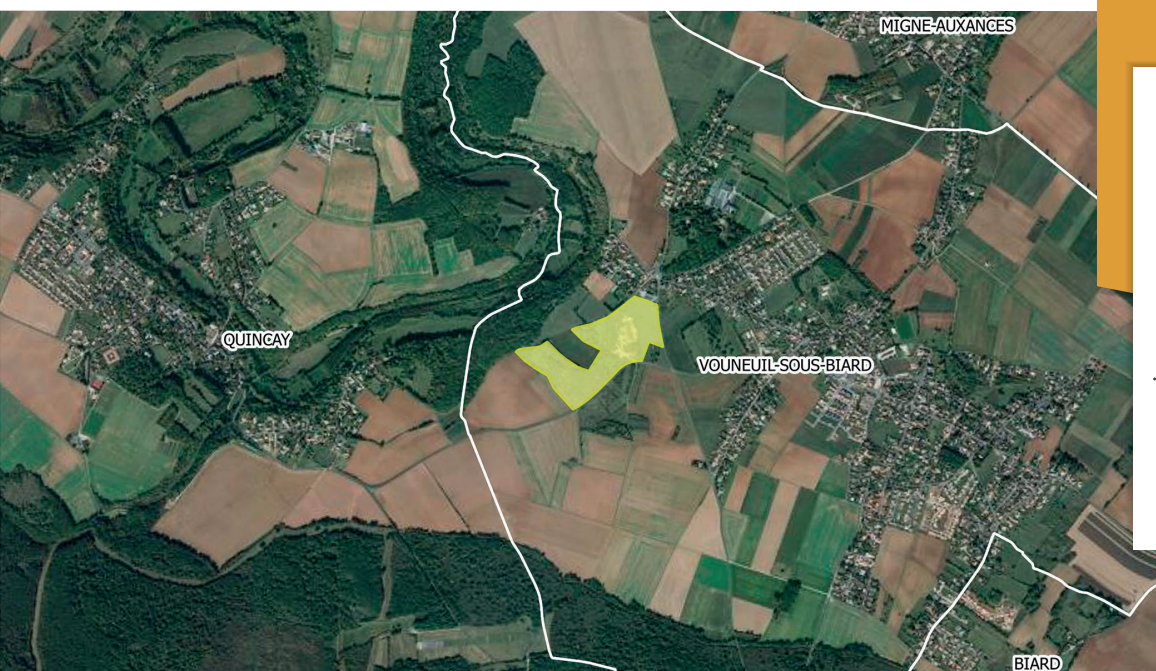

Plus d'informations sur www.eolise.fr

DÉROULÉ PRÉVISIONNEL DU PROJET

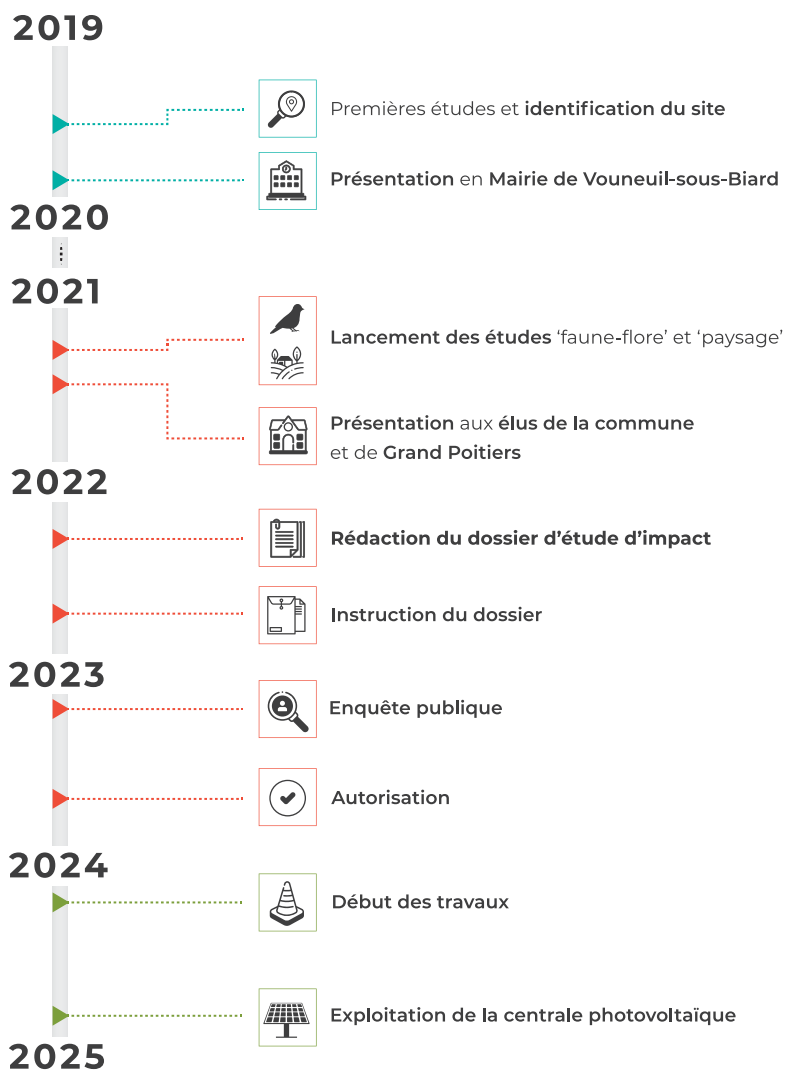

LE SAVIEZ-VOUS ?



Une centrale photovoltaïque au sol sur le site identifié à Vouneuil-sous-Biard pourrait **atteindre une puissance nominale de 5 Mwc.**

Elle permettra de **couvrir l'équivalent de la consommation électrique annuelle de un quart de la commune** de Vouneuil-sous-Biard (résidentiel, tertiaire et industriel inclus).



PERMANENCE D'INFORMATION EN MAIRIE

Eolise tiendra une permanence d'information à la **mairie de Vouneuil-sous-Biard** (salle multimédia), le **17 mars 2022**, de **17 h à 20 h.**

UN PROJET PHOTOVOLTAÏQUE SUR UN "SITE DÉGRADÉ"



Eolise identifie les sites propices au développement de centrale solaire en fonction de la pertinence environnementale du terrain. Afin d'éviter les conflits d'usages des sols et l'artificialisation massive des terres agricoles et forestières, les zones sélectionnées sont des **sites dégradés** (selon la définition de la Commission de Régulation de l'Énergie). Les usages précédents (pollution d'enfouissement, excavation, artificialisation...) de ces terrains ont rendus impropres leur retour à leur destination initiale (activité agricole ou forestière). Développer l'énergie solaire sur ces sites permet de leur donner une nouvelle vie.

RESTONS EN CONTACT

Marc-Alexandre GUILBARD · *Chef de projet* · Baptiste WAMBRE · *Responsable développement* ·

Téléphone : **05 49 38 88 25** · Courriel : ma.guilbard@eolise.fr

Eolise SAS · 3, av. Gustave Eiffel · 86 360 Chasseneuil-du-Poitou

ANNEXE 3 : AFFICHAGE ET INFORMATION D'UNE PERMANENCE D'INFORMATION EN MAIRIE

Mairie Vouneuil-sous-Biard
 5 h · 🌐

[Communiqué Eolise ⓘ]

Eolise développe un projet photovoltaïque à Vouneuil-sous-Biard et informe les riverains

La société Eolise, basée à Chasseneuil-du-Poitou, finalise des études pour évaluer le potentiel d'un parc solaire photovoltaïque sur la commune de Vouneuil sous Biard, à Pouzioux-la-Jarrie. Ce projet a fait l'objet d'une délibération prise au conseil municipal de Vouneuil-sous-Biard le 15 septembre 2021, donnant un avis favorable à l'unanimité au développement d'un parc d'une puissance de 5 MWc (mégawatts crête).

Une permanence d'information aura lieu en mairie de Vouneuil-sous-Biard, le jeudi 17 mars de 17h à 20h. Le projet a été lancé par la société Eolise en 2019, sur une zone qui présente un grand intérêt puisqu'au-delà de son ensoleillement favorable, il s'agit d'un ancien site d'extraction de calcaire, dont l'activité a été arrêtée. Aujourd'hui, le site a été totalement remblayé, à partir de matériaux inertes importés. Du fait de ces activités passées, ce terrain est aujourd'hui considéré comme dégradé, c'est-à-dire qu'il ne peut pas être utilisé pour des activités agricoles ou forestières. Le développement d'un projet sur cette zone s'inscrit dans la stratégie d'Eolise, qui souhaite développer des parcs de production d'électricité photovoltaïque à l'échelle locale, sans entrer en concurrence avec les activités agricoles pérennes. Par ailleurs, les premières études montrent qu'un tel parc s'intégrerait très discrètement dans le paysage. Le potentiel de production du parc est important, puisque grâce à sa surface et son ensoleillement, il pourrait atteindre 5 MWc. Cela permettrait de produire l'équivalent d'un quart de la consommation électrique annuelle de la commune de Vouneuil-sous-Biard. Afin d'assurer la meilleure information possible pour les riverains, Eolise a distribué une lettre d'information dans les boîtes aux lettres des habitants de Vouneuil-sous-Biard et du hameaux Les Roches, sur la commune de Quinçay.

Une permanence d'information viendra compléter ce dispositif d'information, à la mairie de Vouneuil sous Biard, le 17 mars de 17h à 20h.

Contact presse :
 Simon Coquillaud, Responsable communication : 06 29 16 44 45

👍 5 4 partages

Publication Facebook de la mairie de Vouneuil-sous-Biard

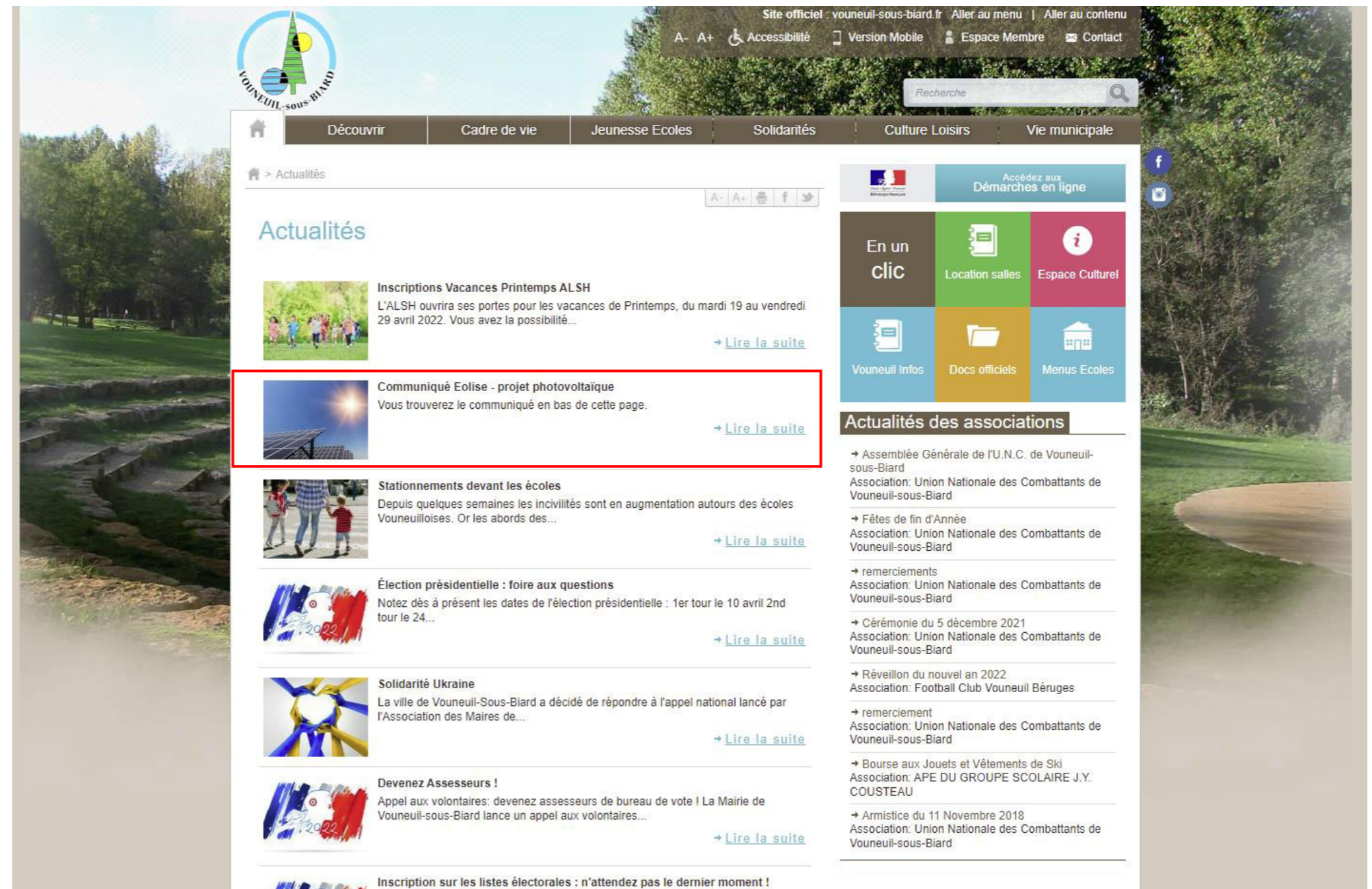

Site officiel : vouneuil-sous-biard.fr | Aller au menu | Aller au contenu
 A- A+ Accessibilité Version Mobile Espace Membre Contact

Recherche

Découvrir Cadre de vie Jeunesse Ecoles Solidarités Culture Loisirs Vie municipale

Actualités

Inscriptions Vacances Printemps ALSH
 L'ALSH ouvrira ses portes pour les vacances de Printemps, du mardi 19 au vendredi 29 avril 2022. Vous avez la possibilité...
 → Lire la suite

Communiqué Eolise - projet photovoltaïque
 Vous trouverez le communiqué en bas de cette page.
 → Lire la suite

Stationnements devant les écoles
 Depuis quelques semaines les incivilités sont en augmentation autour des écoles Vouneilloises. Or les abords des...
 → Lire la suite

Élection présidentielle : foire aux questions
 Notez dès à présent les dates de l'élection présidentielle : 1er tour le 10 avril 2nd tour le 24...
 → Lire la suite

Solidarité Ukraine
 La ville de Vouneuil-Sous-Biard a décidé de répondre à l'appel national lancé par l'Association des Maires de...
 → Lire la suite

Devenez Assesseurs !
 Appel aux volontaires: devenez assesseurs de bureau de vote ! La Mairie de Vouneuil-sous-Biard lance un appel aux volontaires...
 → Lire la suite

Inscription sur les listes électorales : n'attendez pas le dernier moment !

Accédez aux Démarches en ligne

En un clic Location salles Espace Culturel

Vouneuil Infos Docs officiels Menus Ecoles

Actualités des associations

- Assemblée Générale de l'U.N.C. de Vouneuil-sous-Biard
 Association: Union Nationale des Combattants de Vouneuil-sous-Biard
- Fêtes de fin d'Année
 Association: Union Nationale des Combattants de Vouneuil-sous-Biard
- remerciements
 Association: Union Nationale des Combattants de Vouneuil-sous-Biard
- Cérémonie du 5 décembre 2021
 Association: Union Nationale des Combattants de Vouneuil-sous-Biard
- Réveillon du nouvel an 2022
 Association: Football Club Vouneuil Béruges
- remerciement
 Association: Union Nationale des Combattants de Vouneuil-sous-Biard
- Bourse aux Jouets et Vêtements de Ski
 Association: APE DU GROUPE SCOLAIRE J.Y. COUSTEAU
- Armistice du 11 Novembre 2018
 Association: Union Nationale des Combattants de Vouneuil-sous-Biard

Site internet de la commune de Vouneuil-sous-Biard

Travaux en cours dans la rue de Magnac

Jusqu'au vendredi 13 mai inclus, la circulation va être perturbée à Saint-Benoît dans la rue de Magnac. La communauté urbaine de Grand Poitiers procède actuellement à des travaux de remplacement des compteurs d'eau et des canalisations d'eau potable dans la rue de Magnac. Le chantier est réalisé par l'entreprise Eiffage énergie. Par mesure de sécurité et pour le bon déroulement des travaux, la circulation des véhicules est interdite. Cependant, l'accès aux habitations des riverains est maintenu. Des déviations sont mises en place par la route de Ligugé, la rue de l'Ermitage et la rocade. Des bacs pour la collecte des déchets et de tri sont installés de part et d'autre du chantier. Les bus ne pouvant circu-

ler durant le chantier, les arrêts desservis dans la rue de Magnac sont reportés sur les rues adjacentes, route de Ligugé et rue de l'Ermitage (voir les informations aux arrêts de bus voisins). Quatre phases de travaux sont prévues pour la fermeture par tronçons successifs de la rue de Magnac. Phase 1 : rue barrée de la route de Ligugé jusqu'à la rue du Coq-Hardi. Phase 2 : rue barrée de la rue du Coq-Hardi jusqu'à l'allée des Mésanges. Phase 3 : rue barrée de l'allée des Mésanges jusqu'à l'allée des Pinsons. Phase 4 : rue barrée de l'allée des Pinsons jusqu'à la rue de l'Ermitage.

Renseignements, services techniques de la mairie, tél. 05.49.38.41.90.



Jusqu'au vendredi 13 mai, la circulation sera interdite dans la rue de Magnac.

buxerolles

Histoire et patrimoine regrette le départ de l'un de ses fondateurs



L'assistance lors de l'assemblée générale.

L'association Buxerolles Histoire et patrimoine s'est réunie en assemblée générale le jeudi 10 mars en présence de Françoise Sulmon adjointe à la vie associative, et de Ludovic Devergne, conseiller départemental. La présidente Michèle Jodet a exprimé son regret devant le départ de Pierrette Jean, la trésorière, et celui de Michel Sapin, l'un des principaux acteurs de la réalisation de *La Gazette*, tant pour la rédaction d'articles que pour la mise en page et la préparation à l'imprimerie. Elle informe les participants qu'en raison des circonstances sanitaires, le programme prévu n'a pu être réalisé dans son intégralité. Une sortie le 10 octobre pour une visite de Lusignan, le musée du Vitrail de Curzay et l'église de Jazeneuil ont occupé les après-midi. Danielle Fauvellet s'est portée volontaire en cours d'année pour remplacer la trésorière. Elle a précisé que l'association n'avait pas perdu d'argent malgré le contexte grâce à la fidélité de ses adhérents. En deuxième partie, André Dupont a

présenté *La Gazette* n° 17 encore réalisée par Michel Sapin, avec des articles sur notre petit patrimoine. La présidente a présenté les projets 2022. Le 23 mars à 9 h, M. Porcheron, le créateur de la Papeterie du Poitou ouvre l'usine pour une visite complète. Le 19 mai, la journée sera consacrée à l'abbaye de Celles-sur-Belle avec l'abbatiale, les jardins, et l'après-midi, la visite de Melle et ses trois églises, les mines d'argent et les lavoirs. Début septembre, une visite commentée de Chauvigny, les fresques de Saint-Pierre-les-Églises, et peut-être le château de Touffou. Une balade à Poitiers est aussi au programme.

À noter : André Sapin, l'un des fondateurs de l'association, a préservé des vieux outils, des objets anciens de la vie quotidienne. Buxerolles Histoire et patrimoine propose de s'unir avec d'autres associations intéressées par les traditions populaires et le patrimoine de Buxerolles, pour faire une exposition et une fête qui permettraient de mettre en valeur ces objets et de les faire connaître à tous.

circuits de 55 et 70 km. Marche + VTT Vienne et Moulrière.
> **Commémoration.** Samedi 19 mars, afin de commémorer le cessez-le-feu en Algérie du 19 mars 1962, cérémonie au monument aux morts à 11 h.

saint-benoît

> **Exposition.** *Créateur de rêves* par Jean-Marc Stalner, exposition de bandes dessinées en partenariat avec le festival de bandes dessinées de Ligugé, Dortoir des moines, rue Paul-Gauvin, du jeudi 17 mars au jeudi 31 mars inclus. Vernissage jeudi 24 mars à partir de 18 h 30. Séances de dédicaces des albums de l'auteur les jeudi 24 mars toute la journée et vendredi 25 mars de 9 h à 12 h 30. Ouverture le lundi de 14 h à 18 h, du mardi au vendredi de 9 h à 12 h 30 et de 13 h 30 à 18 h, le samedi de 9 h à 13 h. Renseignements : office de tourisme, tél. 05.49.47.44.53, tourisme@saintbenoit86.fr

vouneuil-sous-biard

> **Projet photovoltaïque.** La société Eolise, basée à Chasseneuil-du-Poitou, finalise des études pour évaluer le potentiel d'un parc solaire photovoltaïque sur la commune de Vouneuil-sous-Biard, à Pouzioux-la-Jarrie. Ce projet a fait l'objet d'une délibération prise au conseil municipal du 15 septembre 2021, donnant un avis favorable à l'unanimité au développement d'un parc d'une puissance de 5 MWc (mégawatts crête). Une permanence d'information aura lieu en mairie de Vouneuil-sous-Biard, le jeudi 17 mars de 17 h à 20 h.

ANNEXE 4 : ECHANGES AVEC LA DDT 86

De : AUMOND EMMANUEL <eaumond@departement86.fr>

Envoyé : lundi 14 mars 2022 16:32

À : Léa Frémont <l.fremont@nca.fr>; ROUX Thierry <troux@departement86.fr>

Cc : ABONNEAU Eve <eabonneau@departement86.fr>; Dr-voirie-subdi-poitiers-futuroscope <Dr-voirie-subdi-poitiers-futuroscope@departement86.fr>

Objet : RE: Panneaux photovoltaïque RD 12

Bonjour,

Pour donner suite à votre mail, après m'être rendu sur site, veuillez trouver ci-après nos prescriptions (qui s'ajoutent à celles déjà énumérées par M. ROUX).

Une demande de permission de voiries sera déposée auprès du service des routes du département

L'accès définitif au site se fera à proximité de l'accès existant (en le décalant au PR 9+663); Le piquetage se fera en présence d'un représentant du CD86

La clôture sera suffisamment en retrait pour permettre le stationnement des véhicules en dehors du domaine public

L'entretien de pied de clôture sera à la charge du pétitionnaire

L'orientation des panneaux devra être étudiée de manière à ne pas éblouir les usagers de la route départementale, quelle que soit l'heure de la journée et la saison. Dans le cas contraire, un écran totalement opaque (toutes saisons) devra être mis en œuvre et entretenu par le pétitionnaire. Celui-ci ne devra pas gêner la visibilité au niveau de l'accès

Installation de transformateur, poste de livraison et réserve incendie à plus de 8m de la RD et hors domaine public

La mise en œuvre de panneaux d'informations ne devra pas créer de stationnement sur l'accotement de la RD, prévoir un stationnement dédié sur la parcelle.

Ce mail ne vaut pas autorisation, une demande formalisée devra être déposée, pour arrêter les prescriptions qui devraient reprendre celles ci-dessus, mais peut être complétées en fonction du projet final.

Cordialement



Emmanuel AUMOND

Chef de Secteur

Direction des Routes / Subdivision Poitiers-Futuroscope

Centres d'Exploitation de Vivonne Lusignan Latillé

Tél : 06 07 32 74 07

Courriel : eaumond@departement86.fr

De : ROUX Thierry <troux@departement86.fr>

Envoyé : mercredi 9 mars 2022 16:02

À : Léa Frémont <l.fremont@nca.fr>

Cc : ABONNEAU Eve <eabonneau@departement86.fr>; AUMOND EMMANUEL <eaumond@departement86.fr>; Dr-voirie-subdi-poitiers-futuroscope <Dr-voirie-subdi-poitiers-futuroscope@departement86.fr>

Objet : RE: Panneaux photovoltaïque RD 12

Bonjour,

Nous préconisons l'accès unique par la voie communale au site - parcelle 90 -

Ceci afin de garantir la sécurité sur la RD 12 et la multiplication des entrées.

En phase travaux l'accès de l'ancienne carrière pourrait être maintenu avec :

- La signalisation prescrite par le gestionnaire de voirie RD 12,
- Engagement de sécurité au droit de l'accès chantier (balayage, maintien en état de la chaussée sur une largeur d'environ 20 m de part et d'autre de l'accès, lisibilité des dispositifs de signalisation...).
- Engagement de reprise de la chaussée si dégradations constatées en fin de travaux sur la même largeur.
- Suppression finale de l'accès provisoire.

Ne pas oublier de solliciter la commune pour autorisation d'accès par la VC liée à l'exploitation ultérieure du site.

Ce mail ne vaut pas autorisation, une demande formalisée devra être déposée, pour arrêter les prescriptions qui devraient reprendre celles ci-dessus, mais peut être complétées en fonction du projet final.

Cordialement

Thierry ROUX
Chef de Subdivision



Département de la Vienne

Direction Générale des Services Départementaux > Direction Générale Adjointe Aménagement du Territoire et du Développement Durable > Direction des Routes > Subdivision de Poitiers- Futuroscope > Siège

Avenue du Futuroscope - Teleport 1 Arobase 3
86360 Chasseneuil du Poitou

Téléphone: 05 49 49 64 64 - Mobile: 06 66 01 83 17

Courriel: troux@departement86.fr

www.lavienne86.fr



ANNEXE 5 : COURRIER DU SDIS 86



sapeurs-pompiers de la Vienne

**Service départemental d'incendie
et de secours de la Vienne**

Pôle mise en œuvre opérationnelle

Groupement prévention

11 avenue Galilée - CS 60120

86961 FUTUROSCOPE Cedex

Affaire suivie par le Lieutenant JC LABROUSSE

Tél. 05 49 49 18 67 - Fax 05 49 49 18 15

prevention@sdis86.net

Réf : PREV/JCL/2022 - 151

Chasseneuil du Poitou, le 4 avril 2022

Le Directeur du service départemental
d'incendie et de secours de la Vienne

à

NCA environnement
À l'attention de Madame Léa FRÉMONT
11, allée Jean Monnet
86 170 NEUVILLE-DE-POITOU

OBJET : RAPPORT TECHNIQUE DU SDIS

RÉFÉRENCES DU DOSSIER : Demande d'avis reçue au SDIS le **14 mars 2022**
CODE ÉTABLISSEMENT : I297.00078
REQUÉRANT : Madame Léa FRÉMONT - NCA ENVIRONNEMENT
ÉTABLISSEMENT : PROJET PARC PHOTOVOLTAÏQUE AU SOL
ADRESSE : Le Petit Roussils
COMMUNE : 86580 VOUNEUIL-SOUS-BIARD
TYPE ÉTUDE : Divers

TRAVAUX PROJÉTÉS

Le projet prévoit l'implantation d'un parc photovoltaïque au sol.

DESCRIPTION SUCCINTE DU BÂTIMENT APRÈS TRAVAUX

Mode de construction

Caractéristiques	Parc photovoltaïque
Couverture	/
Façades	/
Ossature	/
Nombre de modules	8130
Hauteur maximale	/
Surface au sol	49600 m ²
Production annuelle	4.95 MW/c

Isolement

Les bâtiments et le parc seront isolés des tiers.

RISQUES LIÉS AUX INSTALLATIONS

Incendie.
Électrique.

CLASSEMENT ET RÉGLEMENTATION APPLICABLE

- Code de l'urbanisme.
- Décret n°2009-1414 du 19 novembre 2009, relatif aux procédures administratives applicables à certains ouvrages de production d'électricité.
- Article R421.1 du Code de l'Urbanisme (soumet à permis de construire le projet).
- Article R122.8 et R123.1 du Code de l'Environnement (soumet le projet à étude d'impact et enquête publique. Installation soumise à l'autorisation d'exploiter, la puissance installée est supérieure à 4,5 MW).
- Norme NFC 15-100 « installation électrique à basse tension ».
- Guide pratique de l'union technique de l'électricité « installation photovoltaïque sans stockage et raccordée au réseau public de distribution (UTE C15-712-1 - juillet 2013).
- Code de l'environnement et décret n°17-082 du 17 mars 1977 relatifs aux installations classées pour la protection de l'environnement, notamment au titre des rubriques suivantes de la nomenclature :

N° de la rubrique	Intitulé et seuils assujettissement	Activités sur site	Classement
/			

- Arrêté préfectoral n° 2016/003 du 1^{er} juillet 2016, approuvant le Règlement Départemental de la Défense Extérieure contre l'Incendie (RDDECI). (<http://rddeci@sdis86.net>)
- Règles neige / vent NV65.

AVIS TECHNIQUE SUR L'ACCESSIBILITÉ

Conformément au code de l'urbanisme, l'avis se limite aux conditions d'accessibilité des secours au terrain d'assiette du projet par les voies publiques ou privées.

Le site est accessible aux engins de secours depuis la rue du Château d'Eau.

Pour rappel réglementaire, la voie permettant l'accès au site doit correspondre aux caractéristiques d'une voie engins :

- une piste interne de 5 mètres de large ceinturant le parc, stabilisée et débroussaillée de part et d'autre sur une largeur de 10 mètres ;
- force portante suffisante pour un véhicule de 160 kilo-Newtons avec un maximum de 90 kilo-Newtons par essieu, ceux-ci étant distants de 3,60 m au minimum ;
- résistance au poinçonnement : 80 Newtons/cm² sur une surface minimale de 0,20 m² ;
- rayon intérieur des tournants : R = 11 m minimum ;

- surlargeur extérieure : $S = 15/R$ dans les virages de rayon inférieur à 50 m (S et R étant exprimés en mètres) ;
- pente inférieure à 15 % ;
- hauteur libre autorisant le passage d'un véhicule de 3,50 m de hauteur (passage sous voûte) ;
- voies en impasse, de plus de 60 mètres, aménagées d'aires de retournement.

À l'intérieur du site, des voies de circulation permettront :

- de quadriller le site (rocares et pénétrantes) et d'avoir un accès continu des moyens de lutte à l'interface, entre le site et l'environnement ou les tiers;
- d'accéder en permanence à chaque construction (locaux onduleurs, transformateurs, poste de livraison, locaux techniques) ;
- d'accéder aux points d'eau incendie contribuant à la DECI (défense extérieure contre l'incendie) ;
- d'atteindre à moins de 100 mètres tous les aménagements techniques.

AVIS TECHNIQUE SUR LA DÉFENSE EXTÉRIEURE CONTRE L'INCENDIE

La Défense Extérieure Contre l'Incendie (DECI) du projet doit être assurée conformément au RDDECI. Ce règlement est applicable aux établissements relevant du code du travail, hors installations classées pour lesquelles les services de la DREAL sont compétents au titre de la législation sur les Installations Classées pour la Protection de l'Environnement (ICPE).

La Défense Extérieure Contre l'Incendie (DECI) est actuellement inexistante.

La DECI **non conforme** à la réglementation départementale de défense extérieure contre l'incendie, approuvée par arrêté préfectoral en date du 1^{er} juillet 2016. Les dispositions réglementaires prévoient, pour ce type d'installation, un volume d'eau de 120 m³ à moins de 200 mètres.

Il a été proposé l'application de l'instruction technique D9 pour avis au SDIS.

Compte-tenu des éléments présentés dans le dossier, le SDIS propose la couverture suivant le tableau ci-après :

Surface non recoupée m ²	Débit eau horaire minimum m ³ /h	Volume eau minimum pour 2 heures m ³	Nombre points d'eau	Distance maximale m
/	60	120	1	200

PRESCRIPTIONS

- 1) Le débroussaillage devra être réalisé sur un périmètre de 50 mètres autour du parc et des installations dans la mesure où elles se situent à moins de 200 mètres d'un espace sensible (forêt, lande, maquis ou garrigue). Il conviendra de détruire la végétation herbacée et arbustive au ras du sol, élaguer les arbres conservés jusqu'à une hauteur minimale de 2 mètres, enlever les bois morts, enlever les branches surplombant le toit de toute installation.
- 2) Prévoir l'enfouissement des câbles d'alimentation.
- 3) Isoler le poste de livraison, le local onduleur ainsi que les installations présentant des risques importants d'incendie par des parois coupe-feu de degré 2 heures.

- 4) Mettre sous rétention les postes transformateurs.
- 5) Installer une coupure générale électrique unique pour l'ensemble du site. Cette coupure devra être visible et identifiée par la mention « Coupure réseau photovoltaïque – Attention panneaux encore sous tension » en lettres blanches sur fond rouge.
- 6) Installer, dans les locaux onduleurs et postes de livraison, des extincteurs portatifs appropriés aux risques.
- 7) Afficher en lettres blanches sur fond rouge les consignes de sécurité, les dangers de l'installation et le numéro de téléphone à composer en cas de danger.
- 8) Informer le groupement prévision du SDIS de la Vienne de la réalisation des travaux afin d'effectuer un essai de mise en aspiration et recenser le(s) point(s) d'eau : prevision@sdis86.net



PROPOSITION D'AVIS

Dans cette étude, le service départemental d'incendie et de secours de la Vienne (SDIS 86) s'est limité à étudier les conditions d'accessibilité des engins de lutte contre l'incendie au terrain d'assiette du projet par les voies publiques ou privées, ainsi que la défense extérieure contre l'incendie.

Aussi, et malgré l'avis des services plus particulièrement habilités à veiller à l'application des textes cités dans le paragraphe « classement et réglementation applicable », il convient de respecter toutes les mesures de prévention et de défense incendie prévues dans le dossier soumis à la présente étude, amendées des prescriptions ci-dessus. Celles-ci résultent de l'analyse des risques faite par le SDIS 86 au regard des éléments présentés dans le dossier.

L'attention du service instructeur est attirée sur le fait que la non-réalisation des mesures mentionnées ci-dessus constitue des manquements graves aux règles de sécurité contre l'incendie.

Les propositions de prescriptions émises ne sont pas limitatives et ne sauraient dispenser l'architecte, le propriétaire et l'exploitant de se conformer aux règles de sécurité et autres réglementations s'appliquant ou susceptibles de s'appliquer au projet.

Pour le directeur du service départemental
d'incendie et de secours de la Vienne
Le directeur adjoint,

Colonel François SCHMIDT

ANNEXE 6 : LISTES DES ESPECES FLORISTIQUES REPERTORIEES SUR LA ZIP

nom français	nom latin	CD_Nom	Prot européenne	Prot nationale	Prot régionale	Prot départementale	LRN	LRR	Espèce déterminante
Épine noire, Prunellier, Pelossier	Prunus spinosa	116142					LC	LC(54)	
Troëne, Raisin de chien	Ligustrum vulgare	105966					LC	LC(54)	
Brachypode des rochers	Brachypodium rupestre	86301					LC	LC(54)	
Séséli des montagnes	Seseli montanum	123037					LC	LC(54)	
Hippocrepis à toupet, Fer-à-cheval	Hippocrepis comosa	102842					LC	LC(54)	
Daucus carotte	Daucus carota subsp. carota	133731					LC	LC(54)	
Pimprenelle à fruits réticulés	Poterium sanguisorba	115789					LC	LC(54)	
Potentille de Tabernaemontanus	Potentilla verna	115694					LC	LC(54)	
Renoncule à petites fleurs	Ranunculus parviflorus	117156					LC	LC(54)	
Géranium découpé, Géranium à feuilles découpées	Geranium dissectum	100052					LC	LC(54)	
Vesce cultivée, Poisette	Vicia sativa	129298					NA		
Épiaire droite	Stachys recta	124805					LC	LC(54)	
Céraiste aggloméré	Cerastium glomeratum	90017					LC	LC(54)	
Fraisier sauvage, Fraisier des bois	Fragaria vesca	98865					LC	LC(54)	
Millepertuis perforé, Herbe de la Saint-Jean	Hypericum perforatum	103316					LC	LC(54)	
Orchis bouc, Himantoglosse à odeur de bouc	Himantoglossum hircinum	102797					LC	LC(54)/LC(54)	
Pâturin annuel	Poa annua	114114					LC	LC(54)	
Pâturin des prés	Poa pratensis	114332					LC	LC(54)	
Mache doucette, Mache	Valerianella locusta	128476					LC	LC(54)	
	Helianthemum nummularium	100956					LC	LC(54)	
Hellébore fétide, Pied-de-griffon	Helleborus foetidus	101188					LC	LC(54)	
Renoncule bulbeuse	Ranunculus bulbosus	116952					LC	LC(54)	
Achillée millefeuille, Herbe au charpentier, Sourcils-de-Vénus	Achillea millefolium	79908					LC	LC(54)	
Véronique des champs, Velvete sauvage	Veronica arvensis	128801					LC	LC(54)	
Lamier pourpre, Ortie rouge	Lamium purpureum	104903					LC	LC(54)	
	Rosa sp.								
Tabouret perfolié	Microthlaspi perfoliatum	108522					LC	LC(54)	
Herbe à Robert	Geranium robertianum	100142					LC	LC(54)	
Picride éperviaire, Herbe aux vermisseeux	Picris hieracioides	113474					LC	LC(54)	
Panais cultivé, Pastinacier	Pastinaca sativa	112550					LC	LC(54)	
Ortie dioïque, Grande ortie	Urtica dioica	128268					LC	LC(54)	
	Rubus sp.								
Stellaire holostée	Stellaria holostea	125006					LC	LC(54)	
Germandrée petit-chêne, Chênette	Teucrium chamaedrys	125981					LC	LC(54)	
Orpin réfléchi, Orpin des rochers	Sedum rupestre	122246					LC	LC(54)	
Muscari à grappes, Muscari négligé	Muscari neglectum	108898					LC	LC(54)	
Gaillet gratteron, Herbe collante	Galium aparine	99373					LC	LC(54)	
Pâquerette	Bellis perennis	85740					LC	LC(54)	
Garance voyageuse, Petite garance	Rubia peregrina	118916					LC	LC(54)	
Chêne sessile, Chêne rouvre, Chêne à trochets	Quercus petraea	521658					LC	LC(54)	
Chêne pédonculé, Gravelin	Quercus robur	116759					LC	LC(54)	

nom français	nom latin	CD_Nom	Prot européenne	Prot nationale	Prot régionale	Prot départementale	LRN	LRR	Espèce déterminante
Viorne mancienne	Viburnum lantana	129083					LC	LC(54)	
	Viola sp.								
Benoîte commune, Herbe de saint Benoît	Geum urbanum	100225					LC	LC(54)	
Lierre grim pant, Herbe de saint Jean	Hedera helix	100787					LC	LC(54)	
Érable champêtre, Acéaillie	Acer campestre	79734					LC	LC(54)	
Aubépine à un style, Épine noire, Bois de mai	Crataegus monogyna	92876					LC	LC(54)	
Sureau noir, Sampéchier	Sambucus nigra	120717					LC	LC(54)	
Petite pervenche, Violette de serpent	Vinca minor	129470					LC	LC(54)	
	Taraxacum sp.								
Cerfeuil des bois, Persil des bois	Anthriscus sylvestris	82952					LC	LC(54)	
Géranium fluet, Géranium à tiges grêles	Geranium molle	100103							
Patience crépue, Oseille crépue	Rumex crispus	119473					LC	LC(54)	
	Agrimonia eupatoria	80410					LC	LC(54)	
Géranium des Pyrénées	Geranium pyrenaicum	100136					LC	LC(54)	
Clématite des haies, Herbe aux gueux	Clematis vitalba	91886					LC	LC(54)	
Alliaire, Herbe aux aulx	Alliaria petiolata	81295					LC	LC(54)	
Bardane à petites têtes, Bardane à petits capitules	Arctium minus	83502					LC	LC(54)	
Molène bouillon-blanc, Herbe de saint Fiacre	Verbascum thapsus	128660					LC	LC(54)	
Géranium luisant	Geranium lucidum	100085					LC	LC(54)	
Véronique à feuilles de lierre	Veronica hederifolia	128880					LC	LC(54)	
Drave des murailles	Draba muralis	95337					LC	LC(54)	
Plantain lancéolé, Herbe aux cinq coutures	Plantago lanceolata	113893					LC	LC(54)	
Laîche glauque, Langue-de-pic	Carex flacca	88510					LC	LC(54)	
Potentille rampante, Quintefeuille	Potentilla reptans	115624					LC	LC(54)	
Gesse à larges feuilles, Pois vivace	Lathyrus latifolius	105211					LC	LC(54)	
Cirse des champs, Chardon des champs	Cirsium arvense	91289					LC	LC(54)	
Bugrane jaune, Bugrane fétide	Ononis natrx	110211					LC	LC(54)	
Myosotis rameux	Myosotis ramosissima	109084					LC	LC(54)	
Grande chélideine, Herbe à la verrue, Éclairé	Chelidonium majus	90669					LC	LC(54)	
Noisetier, Avelinier	Corylus avellana	92606					LC	LC(54)	
Cirse commun, Cirse à feuilles lancéolées, Cirse lancéolé	Cirsium vulgare	91430					LC	LC(54)	
Compagnon blanc, Silène à feuilles larges	Silene latifolia	123522					LC	LC(54)	
Cabaret des oiseaux, Cardère à foulon, Cardère sauvage	Dipsacus fullonum	95149					LC	LC(54)	
Patience à feuilles obtuses, Patience sauvage	Rumex obtusifolius	119550					LC	LC(54)	
Armoise commune, Herbe de feu	Artemisia vulgaris	84061					LC	LC(54)	
Dactyle aggloméré, Pied-de-poule	Dactylis glomerata	94207					LC	LC(54)	
Véronique de Perse	Veronica persica	128956					NA		
Érodium à feuilles de cigue, Bec de grue, Cicutaire	Erodium cicutarium	96895					LC	LC(54)	
Séneçon commun	Senecio vulgaris	122745					LC	LC(54)	
Cardamine hérissée, Cresson de muraille	Cardamine hirsuta	87930					LC	LC(54)	
Arabette de thalius, Arabette des dames	Arabidopsis thaliana	83272					LC	LC(54)	

nom français	nom latin	CD_Nom	Prot européenne	Prot nationale	Prot régionale	Prot départementale	LRN	LRR	Espèce déterminante
Capselle bourse-à-pasteur, Bourse-de-capucin	Capsella bursa-pastoris	87849					LC	LC(54)	
Crépide à feuilles de pissenlit, Barkhausie à feuilles de Pissenlit	Crepis vesicaria subsp. taraxacifolia	133531					LC	LC(54)	
Chardon marie, Chardon marbré	Silybum marianum	123705					LC	LC(54)	
Myosotis des champs	Myosotis arvensis	108996					LC	LC(54)	
Céraiste commune	Cerastium fontanum	90008					LC	LC(54)	
Luzerne tachetée	Medicago arabica	107574					LC	LC(54)	
Moutarde des champs, Raveluche	Sinapis arvensis	123713					LC	LC(54)	
Gaillet croisettes, Croisette commune	Cruciata laevipes	93308					LC	LC(54)	
	Centaurea jacea gr.								
Mauve sauvage, Mauve sylvestre, Grande mauve	Malva sylvestris	107318					LC	LC(54)	
Ballote noire	Ballota nigra	85502					LC	LC(54)	
Passerage drave, Pain-blanc	Lepidium draba	105621					LC		
Picride fausse Vipérine	Helminthotheca echioides	101210					LC	LC(54)	
Drave de printemps	Draba verna	95372					LC	LC(54)	
Saxifrage à trois doigts, Petite saxifrage	Saxifraga tridactylites	121201					LC	LC(54)	
Vesce hérissée, Ers velu	Ervilia hirsuta	97084					LC		
Mouron des oiseaux, Morgeline	Stellaria media	125014					LC	LC(54)	
Sabline à feuilles de serpolet, Sabline des murs	Arenaria serpyllifolia	83653					LC	LC(54)	
Alchémille des champs, Aphane des champs	Aphanes arvensis	83159					LC	LC(54)	
Ail des vignes, Oignon bâtard	Allium vineale	81544					LC	LC(54)	
Linaire commune	Linaria vulgaris	106234					LC	LC(54)	
Fumeterre officinale, Herbe à la veuve	Fumaria officinalis	99108					LC	LC(54)	
Mauve musquée	Malva moschata	107282					LC	LC(54)	
Laiteron rude, Laiteron piquant	Sonchus asper	124233					LC	LC(54)	
Coquelicot	Papaver rhoeas	112355					LC	LC(54)	
Pensée des champs	Viola arvensis	129506					LC	LC(54)	
Charée	Buglossoides arvensis	86890					LC	LC(54)	
Euphorbe réveil matin, Herbe aux verrues	Euphorbia helioscopia	97537					LC	LC(54)	
Flouve odorante	Anthoxanthum odoratum	82922					LC	LC(54)	
Millepertuis calycinal	Hypericum calycinum	103254					NA		
Gaillet commun, Gaillet Mollugine	Galium mollugo	99473					LC	LC(54)	
Genêt à balai, Juniesse	Genista scoparia	99814							
Marguerite commune, Leucanthème commun	Leucanthemum vulgare	105817					DD	DD(54)	
Coronille changeante	Coronilla varia	92546					LC	LC(54)	
Ornithogale en ombelle, Dame-d'onze-heures, Ornithogale à feuilles étroites	Ornithogalum umbellatum	111391					LC	DD(54)	
Scandix Peigne-de-Vénus	Scandix pecten-veneris	121449					LC	LC(54)	
Chardon Roland, Panicaud champêtre	Eryngium campestre	97141					LC	LC(54)	
Iris fétide, Iris gigot, Glaïeul puant	Iris foetidissima	103734					LC	LC(54)	
Bryone dioïque	Bryonia cretica subsp. dioica	154743						LC(54)	
Brome érigé	Bromopsis erecta	86512					LC	LC(54)	
Fromental élevé, Ray-grass français	Arrhenatherum elatius	83912					LC	LC(54)	

nom français	nom latin	CD_Nom	Prot européenne	Prot nationale	Prot régionale	Prot départementale	LRN	LRR	Espèce déterminante
Knautie des champs, Oreille-d'âne	Knautia arvensis	104516					LC	LC(54)	
Orchis pyramidal, Anacamptis en pyramide	Anacamptis pyramidalis	82288					LC	LC(54)/LC(54)/LC(54)	
Sauge des prés, Sauge commune	Salvia pratensis	120685					LC	LC(54)	
Avoine pubescente	Avenula pubescens	85439					LC	LC(54)	
Origan commun	Origanum vulgare	111289					LC	LC(54)	
Trisetè commune, Avoine dorée	Trisetum flavescens	127660					LC	LC(54)	
Torilis des champs	Torilis arvensis	126846					LC	LC(54)	
Fléole des prés	Phleum pratense	113221					LC	LC(54)	
Orpin rougeâtre, Crassule rougeâtre	Sedum rubens	122243					LC	LC(54)	
Germandrée, Sauge des bois, Germandrée Scorodone	Teucrium scorodonia	126035					LC	LC(54)	
Ophrys abeille	Ophrys apifera	110335					LC	LC(54)/LC(54)/LC(54)	
	Orobanche sp.								
Gaillet jaune, Caille-lait jaune	Galium verum	99582					LC	LC(54)	
Baldingère faux-roseau, Fromenteau	Phalaris arundinacea	112975					LC	LC(54)	
	Ulmus minor	128175					LC	LC(54)	
Douce amère, Bronde	Solanum dulcamara	124034					LC	LC(54)	
Bugrane épineuse, Arrête-boeuf	Ononis spinosa	110236					LC	LC(54)	
Odontitès tardif	Odontites vernus subsp. serotinus	138136					LC	LC(54)	
Luzerne lupuline, Minette	Medicago lupulina	107649					LC	LC(54)	
Brome mou	Bromus hordeaceus	86634					LC	LC(54)	
Mercuriale annuelle, Vignette	Mercurialis annua	108351					LC	LC(54)	
Laitue scariole, Escarole	Lactuca serriola	104775					LC	LC(54)	
Chiendent des champs	Elytrigia campestris	96029					LC	LC(54)	
Plantain majeur, Grand plantain, Plantain à bouquet	Plantago major	113904					LC	LC(54)	
Noyer commun, Calottier	Juglans regia	104076					NA		
Trèfle rampant, Trèfle blanc, Trèfle de Hollande	Trifolium repens	127454					LC	LC(54)	
	Jacobaea vulgaris	610646					LC	LC(54)	
Lotier corniculé, Pied de poule, Sabot-de-la-mariée	Lotus corniculatus	106653					LC	LC(54)	
Liseron des champs, Vrillée	Convolvulus arvensis	92302					LC	LC(54)	
Vipérine commune, Vipérine vulgaire	Echium vulgare	95793					LC	LC(54)	
Mouron rouge, Fausse Morgeline	Lysimachia arvensis	610909					LC	LC(54)	
Renouée liseron, Faux-liseron	Fallopia convolvulus	97962					LC	LC(54)	
Matricaire fausse-camomille, Matricaire discoïde	Matricaria discoidea	107446					NA		
Linaire bâtarde, Velvete, Kickxia bâtarde	Kickxia spuria	104506					LC	LC(54)	
Renouée des oiseaux, Renouée Traînasse	Polygonum aviculare	114658					LC	LC(54)	
Chénopode blanc, Senousse	Chenopodium album	90681					LC	LC(54)	
Robinier faux-acacia, Carouge	Robinia pseudoacacia	117860					NA		
Avoine folle, Havenon	Avena fatua	85250					LC	LC(54)	
Peuplier Tremble	Populus tremula	115156					LC	LC(54)	
Lampsane commune, Graceline	Lapsana communis	105017					LC	LC(54)	
Conyze du Canada	Erigeron canadensis	96749					NA/LC		

nom français	nom latin	CD_Nom	Prot européenne	Prot nationale	Prot régionale	Prot départementale	LRN	LRR	Espèce déterminante
	Ailanthus altissima	80824					NA		
Fétuque des prés	Schedonorus pratensis	121479					LC	LC(54)	
Fenouil commun	Foeniculum vulgare	98756					LC		
Verveine officinale	Verbena officinalis	128754					LC	LC(54)	
Silène enflé, Tapotte	Silene vulgaris	123683					LC	LC(54)	
Buddleja du père David, Arbre à papillon, Arbre aux papillons	Buddleja davidii	86869					NA		
Réséda jaune, Réséda bâtard	Reseda lutea	117458					LC	LC(54)	
Chardon penché	Carduus nutans	88167					LC	LC(54)	
Centaurée scabieuse	Centaurea scabiosa	89697					LC	LC(54)	
Silène nutans, Silène penché	Silene nutans	123568					LC	LC(54)	
Buis commun, Buis sempervirent	Buxus sempervirens	87143					LC	LC(54)	
Nerprun purgatif	Rhamnus cathartica	117530					LC	LC(54)	
Cornouiller sanguin, Sanguine	Cornus sanguinea	92501					LC	LC(54)	
Chêne pubescent	Quercus pubescens	116751					LC	LC(54)	
Gesse hérissée, Gesse hirsute	Lathyrus hirsutus	105201					LC	LC(54)	
Trèfle champêtre, Trèfle jaune, Trance	Trifolium campestre	127259					LC	LC(54)	
Chardon à petites fleurs, Chardon à petits capitules	Carduus tenuiflorus	88207					LC	LC(54)	
Renoncule sarde, Sardonie	Ranunculus sardous	117221					LC	LC(54)	
Épilobe à tige carrée, Épilobe à quatre angles	Epilobium tetragonum	96271					LC	LC(54)	
Genêt d'Espagne, Spartier à tiges de jonc	Spartium junceum	124453					LC		
Mouron bleu	Lysimachia foemina	706505					LC	LC(54)	
Merisier vrai, Cerisier des bois	Prunus avium	116043					LC	LC(54)	
Pommier cultivé	Malus domestica	107207							
Passerage champêtre, Passerage des champs	Lepidium campestre	105607					LC	LC(54)	
Renouée Persicaire	Persicaria maculosa	112745					LC	LC(54)	
Lin cultivé	Linum usitatissimum	106349					LC	LC(54)	
Laîche écartée	Carex divulsa	88483					LC	LC(54)	
Petite centaurée commune, Erythrée	Centaureum erythraea	89840					LC	LC(54)	
Trèfle des prés, Trèfle violet	Trifolium pratense	127439					LC	LC(54)	
Sariette commune, Grand Basilic	Clinopodium vulgare	91912					LC	LC(54)	
Trèfle douteux, Petit Trèfle jaune	Trifolium dubium	127294					LC	LC(54)	
Chérophylle penché, Couquet	Chaerophyllum temulentum	90354							
Menthe pouliot	Mentha pulegium	108138					LC	LC(54)	
Mélilot blanc	Melilotus albus	107886					LC		
Menthe à feuilles rondes	Mentha suaveolens	108168					LC	LC(54)	
Chicorée amère, Barbe-de-capucin	Cichorium intybus	91169					LC	LC(54)	
Gaillet rude	Galium pumilum	99511					LC	LC(54)	
Campanule raiponce	Campanula rapunculus	87712					LC	LC(54)	
Salsifis des prés	Tragopogon pratensis	127029					LC	LC(54)	
Tanaisie commune, Sent-bon	Tanacetum vulgare	125474					LC		
Macusson, Gland-de-terre	Lathyrus tuberosus	105273					LC	NT(54)	ZDET(NA)

nom français	nom latin	CD_Nom	Prot européenne	Prot nationale	Prot régionale	Prot départementale	LRN	LRR	Espèce déterminante
Miroir de Vénus, Speculaire miroir, Mirette	Legousia speculum-veneris	105410					LC	NT(54)	ZDET(Dpt86)/ZDET(Dpt86)
Inule conyze, Inule squarreuse	Inula conyza	103608					LC	LC(54)	
Fétuque de Léman	Festuca lemanii	98334					LC	LC(54)	
Rosier à petites fleurs, Églantier à petites fleurs	Rosa micrantha	118329						LC(54)	

ANNEXE 7 : BULLETIN MUNICIPAL DE VOUNEUIL-SOUS-BIARD



VOUNEUIL Info

Bulletin d'information municipal de Vouneuil-sous-Biard N° 166 | juin 2022

P.8
CONCERTATIONS

P.15
PETITE ENFANCE

P.16
SAISON ESTIVALE

P.26
BUDGET

À LA UNE - P.4 - UN PARCOURS MAGIQUE



terra aventura
Geocaching Nouvelle-Aquitaine

CADRE DE VIE



TERRA AVENTURA	P.4
LE CHEMIN DU MOULIN / LES ZONES HUMIDES	P.6
LE QUARTIER DE LA GANNERIE	P.7
PROJETS DE PARCS PHOTOVOLTAÏQUES	P.7
CONCERTATIONS	P.8
DES CRÉATEURS D'ENTREPRISES TALENTUEUX	P.10-11

SOLIDARITÉ



OPÉRATION SOLIDAIRE	P.12
UN ÉCRIVAIN BÉNÉVOLE	P.12

MAIRIE - ÉCOLES



ÉCOLE CAMILLE DESMOULINS	P.13
ÉCOLES JACQUES-YVES COUSTEAU	P.14
CONSEIL COMMUNAL DES JEUNES	P.14
PETITE ENFANCE	P.15
CREPS - ALSH	P.15

CULTURE & LOISIRS



SAISON ESTIVALE 2022	P.16
MAGISTRAL	P.17
ASSOCIATIONS	P.18-25

VIE MUNICIPALE

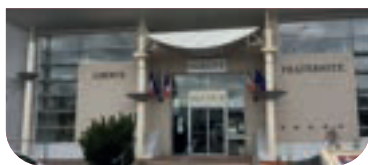

BUDGET 2022	P.26-29
PAROLE AUX GROUPES	
«VOUS AVEC NOUS POUR VOUNEUIL»	P.30
«RÉUSSIR VOUNEUIL AVEC VOUS»	P.31

**MAIRIE
DE VOUNEUIL-SOUS-BIARD**

1, Place Moretta
86580 Vouneuil-sous-Biard
Tél. 05 49 36 10 20
vouneuil-sous-biard.fr

Horaires d'ouverture au public
Du lundi au vendredi :
8h30 à 12h00 - 13h30 à 17h30
Le samedi : 9h à 12h

EDITO

Chères Vouneuilloises, Chers Vouneuillois,

Le temps du budget dans la vie d'une municipalité est, chaque année, un moment fort de l'action politique, car il demande un travail de gestion très rigoureux.

Chaque jour, sous la responsabilité de notre Directeur Général des Services, ainsi qu'avec notre adjoint aux Finances, les services et les élus veillent à la maîtrise des coûts de fonctionnement et d'investissement.

Le contexte est exigeant : à l'heure où les subventions et dotations de l'État stagnent, voire baissent, après une crise sanitaire mondiale et désormais une guerre aux portes de l'Europe, nous devons faire face à une inflation galopante. L'impact de celle-ci très importante dans notre budget ne peut pour le moment pas être mesuré. Il faudra rester vigilants et notre équipe s'y engage.

Malgré cela, nous avons fait le choix, à nouveau, de ne pas faire supporter aux Vouneuillois la baisse des aides de l'État par une augmentation de la Taxe Foncière communale.

Conformément à notre promesse de campagne électorale, les taux d'imposition n'augmenteront pas sur la durée de ce mandat.

Certes, l'avenir est incertain, mais il convient tout de même d'agir, grâce à un budget raisonnable et équilibré, pour le bien-être de nos habitants.

Offrir toujours plus de services publics de proximité, préserver notre cadre de vie, veiller au respect de l'environnement, accompagner tous les besoins de la population pour un développement harmonieux de Vouneuil-sous-Biard, telles sont les ambitions qui nourrissent notre action au quotidien.

Votre Maire,
À votre écoute et à votre service,
Jean-Charles Auzanneau





TERRA AVENTURA

UN PARCOURS MAGIQUE

Le célèbre parcours de géocaching arrive à Vouneuil-sous-Biard début juillet ! Seul nouveau parcours sélectionné en 2022 dans l'agglomération de Grand Poitiers, c'est dans le parc de la Boivre que les « **Terr'aventuriers** » devront résoudre les énigmes qui leur permettront de découvrir les coordonnées de la cache au trésor et récupérer ainsi un « **Poi'z** », petit badge à collectionner.

Gaël Bultel, adjoint à la communication fait part de son enthousiasme : « *Nous sommes très heureux d'accueillir un parcours Terra Aventura, quand on sait l'impact positif en termes de valorisation du territoire que cet outil touristique moderne a pu avoir pour les autres communes. Il s'adresse autant aux adultes qu'aux plus jeunes : C'est une très belle proposition de sortie familiale et gratuite* ».

Le parcours vouneuillois a été construit autour des thèmes de la magie et du loup, renvoyant à l'identité culturelle que développe la municipalité, à l'histoire du lieu et à des légendes locales. Nous laissons les futurs utilisateurs découvrir sur site comment ont été mariées ces thématiques.

À l'origine, la commune a sollicité l'Office du tourisme communautaire pour porter ce projet et l'accompagner dans la définition de celui-ci. **Bénédicte Breuls**, directrice de l'Office nous explique le choix de la ville de Vouneuil et du site : « *En arpantant les différents sites pour découvrir de nouveaux parcours Terra Aventura avec Stéphanie Moreau de l'Agence de Créativité et d'Attractivité du Poitou, nous avons eu tout de suite un coup de cœur pour le parc de la Boivre. Celui-ci à l'époque n'était plus praticable entièrement, mais laissait supposer un beau potentiel pour un parcours pleine nature, mais surtout de nuit pour avoir une primeur : le premier Terra Aventura nocturne de la Vienne. J'ai été ravie d'avoir pu collaborer à la mise en place de ce beau projet et j'ai vraiment hâte de découvrir cette nouvelle attractivité du territoire de Grand Poitiers* ».



Sensibilisation aux problématiques environnementales

La première étape, en vue du passage des différents jurys de sélection, a donc été d'entretenir le parc et le parcours de promenade qui avait été délaissé depuis plus de quinze ans. Les services techniques municipaux ont ainsi, avec l'accord de principe de l'ONF, rendu à nouveau accessibles 1 800 mètres linéaires de chemins (soit une heure environ de balade pour la totalité du parc), qui depuis janvier font le bonheur des Vouneuillois qui se sont réappropriés le lieu.

Depuis, les promeneurs qui se sont habitués aux chemins retrouvés ont pu déplorer l'abattage d'un certain nombre de peupliers au sein du parc, que l'on pouvait voir notamment depuis la salle R2B ; mais ceux-ci étaient âgés et très malades et l'ONF n'avait pas d'autre choix que de faire procéder à une coupe qui était programmée depuis plusieurs mois.

L'intégration du parcours dans la forêt domaniale de Vouillé, dans sa portion comportant une zone humide, est complètement dans l'esprit de Terra Aventura qui se veut respectueux de l'environnement et des sites naturels visités, comme l'atteste la charte des utilisateurs.

Guillaume Robin, adjoint à l'environnement précise que le parcours « *est une bonne occasion, pour ne pas dire un prétexte, pour sensibiliser la population aux différents enjeux environnementaux et à la nécessaire préservation des espaces forestiers. En ce sens, la municipalité débute une collaboration*

Fabrication des énigmes par les services techniques...



avec l'ONF en vue de coconstruire des outils de sensibilisation, qui seront progressivement mis en place dans le parc (sont notamment envisagés des panneaux d'information et éventuellement des visites pédagogiques). Nous offrons par ailleurs ainsi une possibilité supplémentaire aux jeunes, par le biais de cette activité ludique, de profiter des richesses naturelles de la commune, en espérant que cela leur donne le goût de découvrir d'autres sites naturels ». Et notamment le nouveau parcours pédestre voisin au parc, qui reliera très prochainement deux des sites remarquables de la commune que sont le théâtre de verdure et le moulin.

Amusez-vous à vous faire peur !

Il faudra prendre son courage (et une lampe torche) à deux mains pour parcourir ce nouveau tracé, puisqu'il a été demandé à la commune de réaliser un parcours de nuit, donc assez rare car seulement 8 parcours sur les plus de 580 existants en Nouvelle-Aquitaine sont nocturnes.

Si vous avez aimé le « Projet Blair Witch », nul doute que vous retrouverez en vrai le frisson qui a parcouru votre échine au cinéma. Le Poi'z « Zenight » se mérite !

Audrey Fayollat, adjointe à la Jeunesse précise toutefois que « si le parcours a été pensé pour être pratiqué de nuit, avec des énigmes spécifiques, nous avons bien conscience que beaucoup d'enfants et donc de familles ne pourraient pas profiter de celui-ci à une heure tardive. Nous avons donc réalisé un parcours et des énigmes compatibles avec une pratique diurne, accessible au plus grand nombre. Nous invitons d'ailleurs les visiteurs nocturnes à redécouvrir ensuite de jour le charme de ce magnifique site, et à retravailler à la maison et en classe avec les enfants les petites richesses mathématiques cachées dans le parcours ».

Quelle aventure !

« Ce projet de parcours était ambitieux sur le papier. Il a fallu beaucoup de ténacité et d'ingéniosité et des fois savoir ne pas regarder la hauteur du col à franchir ». **David Marchand**, directeur général adjoint des services ne cache pas les difficultés rencontrées pour mener à bien ce projet, notamment le défi technique qu'il a représenté : Voulu original, innovant,

respectant et valorisant le site, tout en restant à coût faible et maîtrisé, le projet « patine » au printemps lorsque deux pièces maîtresses n'ont toujours pas pu être fabriquées en raison de leur complexité et de leur taille, et que les pistes au niveau local puis régional pour se faire s'épuisent...

C'est le « Lab86 », un fablab parisien contrairement à ce que pourrait faire croire son nom, qui arrivera au mois de mai à relever ce difficile challenge, par l'utilisation de moyens techniques adaptés d'impression 3D, et grâce à la collaboration avec leur partenaire Philippe Douxchamps pour la modélisation des pièces.

► ... et le Lab86



David Marchand retient l'aventure humaine et professionnelle, qui a associé plusieurs partenaires et divers corps de métier des services techniques communaux. « La particularité de ce parcours tient en effet aussi au niveau d'investissement des agents municipaux dans ce projet, et nous sommes très fiers du travail qu'ils ont effectué. Même les enfants du centre de loisirs ont participé à l'aventure en créant des carillons d'ambiance. Nous espérons que les Vouneuillois seront aussi fiers de ce parcours, et que les Terr'aventuriers et promeneurs prendront beaucoup de plaisir ».

INAUGURATION ET OUVERTURE DU PARCOURS PRÉVUES LE MERCREDI 6 JUILLET À 22H

Site internet officiel régional : www.terra-aventura.fr



LE CHEMIN DU MOULIN

UNE BELLE BALADE

La campagne vouneuilloise ne cesse de nous dévoiler ses charmes. Si l'arrivée de la saison estivale vous donne des envies de promenades, **un nouveau chemin pédestre d'environ 600 mètres** a été créé entre le parking public du moulin et le théâtre de verdure.

Représenté en orange sur le plan ci-contre, ce chemin longe la Boivre. Une passerelle piétonne (représentée en rouge sur le plan) est actuellement à l'étude pour traverser la Boivre et rejoindre directement le théâtre de verdure.

L'ouverture de ce chemin permettra aux promeneurs de relier trois sites de la commune : le moulin, le théâtre de verdure ainsi que le parc de la Boivre.

Le parking public du moulin a également été aménagé et sécurisé.



LES ZONES HUMIDES

RECENSEMENT

Les objectifs de l'inventaire des zones humides, financé par l'Agence de l'eau Loire-Bretagne, le Département et Grand Poitiers, sont la restauration, la préservation et la gestion de ces zones pour maintenir leurs fonctionnalités (épuration, réservoir de biodiversité...), et aussi améliorer la connaissance des services rendus par ces zones. Les données issues de cet inventaire seront notamment prises en compte dans le cadre de l'élaboration du nouveau Plan local d'urbanisme intercommunal (PLUi).

Les zones humides valorisent aussi le territoire lorsqu'elles sont associées au tourisme, à l'éducation, au sport et aux loisirs.

En termes de méthodologie, l'association Vienne Nature privilégie l'inventaire floristique à la pédologie (étude du sol) pour les identifier.

INFORMATION ZONES HUMIDES

De février à septembre 2022, des propositions sur les zones humides se dérouleront sur votre commune.

VOUNEUIL-SOUS-BIARD

En ce moment, des inventaires des zones humides sont réalisés sur votre commune par une botaniste de l'association Vienne Nature. Cet inventaire se déroule en partenariat avec l'Agence de l'eau Loire-Bretagne, le Conseil départemental de la Vienne, Grand Poitiers Communauté urbaine et la commune de Vouneuil-sous-Biard.

Pour plus d'informations, contactez :
Vienne Nature : contact@vienne-nature.fr - 05 49 88 99 04

Logos: Agence de l'eau Loire-Bretagne, Grand Poitiers Communauté urbaine, Vienne Nature.

QUARTIER DE LA GANNERIE

RETOUR SUR LES TRAVAUX DE REQUALIFICATION

Hors coût de l'engazonnement (prévu à l'automne en raison de la sécheresse), le coût des travaux réalisés en mars-avril est de 269 977 € TTC.

Ces travaux qui ont concerné **la rue du Champ Lambert, l'allée de la Gannerie et l'allée de la Torchaise** étaient rendus nécessaires en raison de la dégradation importante par endroit de la couche de roulement et des problèmes de gestion des eaux pluviales dans le quartier.

Ils ont représenté 6 640 m² d'emprise, 915 tonnes d'enrobés, 70 mètres linéaires de caniveaux posés pour favoriser le bon écoulement des eaux pluviales, 130 mètres linéaires de bordures changées. La voirie et les accotements ont été entièrement reprofilés.



La municipalité a pris l'initiative de faire aménager en complément un lieu de convivialité, en faisant réaliser par les services de la mairie un terrain de pétanque (coût travaux, dont main d'œuvre : 6 000 €).



PROJETS DE PARCS PHOTOVOLTAÏQUES UN ESPACE DE BIODIVERSITÉ À L'ÉTUDE

Parmi les projets de **parcs photovoltaïques identifiés dans la commune**, EDF et Sergies au Sud, Eolise au Nord, ce dernier fait l'objet d'une réflexion commune avec la mairie, en vue de valoriser une zone d'intérêts écologiques inventoriée sur le secteur.



Pour rappel, **l'équipe d'Eolise**, basée à Chasseneuil-du-Poitou, monte un dossier en vue d'utiliser l'ancienne zone d'extraction de calcaire située à Pouzioux-la-Jarrie (Les petits Roussils - direction Quinçay). Si le site considéré comme « dégradé » ne peut plus être utilisé pour des activités agricoles, il bénéficie d'une bonne exposition et permettrait de produire une électricité locale, d'origine renouvelable, non émettrice de gaz à effet de serre, et de couvrir ainsi l'équivalent de la consommation électrique annuelle d'un quart de la commune.



Le périmètre d'étude initial « Faune-flore et paysage » du projet comprenait une parcelle de deux hectares appartenant à la commune (en vert sur le schéma joint), qui s'est donc avérée être une zone d'intérêts écologiques. Afin de sauvegarder cette zone et d'assurer une continuité écologique pendant toute la durée d'exploitation de la centrale, il est convenu -si le projet photovoltaïque aboutit de valoriser et pérenniser cet espace de biodiversité. En ce sens, un bureau d'étude mandaté par Eolise aura en charge le suivi et la mise en valeur écologique de la parcelle, qui sera accessible au public.

CONCERTATIONS

AMÉNAGEMENT DU CENTRE BOURG DE POUZIOUX-LA-JARRIE

Jeudi 31 mars, environ 200 habitants de Vouneuil-sous-Biard se sont retrouvés à la salle des Arches, pour la 1^{ère} réunion de concertation concernant le futur aménagement du centre bourg de Pouzioux-la-Jarrie. L'équipe municipale, accompagnée de la Société d'Équipement du Poitou (SEP) leur a présenté le périmètre d'étude et les contraintes attenantes, puis a écouté leurs remarques et répondu aux questions.

La concertation sur l'aménagement de cette zone de Vouneuil nord s'est poursuivie le 4 mai dans la même salle, dans le cadre d'ateliers, en vue de coconstruire le projet.

Une quarantaine de personnes (réparties en quatre groupes de dix) ont travaillé sur les trois thématiques proposées par la municipalité (« Nature en ville et espaces publics », « Halle, commerces et services » et « Habiter »), puis chaque groupe a restitué, à l'ensemble des présents, la synthèse des réflexions et des besoins exprimés



Des matériaux et des silhouettes



Des usages



VOIRIE : EXPÉRIMENTATION DANS LES RUES DE MONTAUBAN-VAUGACHET ET DE LA GALMANDERIE

La maison des Arches a de nouveau été le lieu d'une réunion publique le **12 mai**, commune avec nos voisins de Migné-Auxances, coprésentée par les adjoints à l'urbanisme et à la voirie des deux municipalités et les services de Grand Poitiers.

Elle a accueilli à cette occasion une **cinquantaine de personnes**, qui se sont vues présenter **une prochaine expérimentation** (à compter de la mi-septembre et pour une durée de trois mois dans un premier temps), concernant la mise en voie douce des rues de Montauban-Vaugachet et de la Galmanderie.



Les résultats des comptages des véhicules réalisés avant et pendant l'expérimentation permettront d'analyser les reports de circulation et de voir quelles seront les suites à donner à celle-ci.



MÉMO DU CITOYEN AVERTI

LE RESPECT À LA BASE DU BIEN ÊTRE

Afin de sensibiliser chaque citoyen, un petit mémo de règles simples est proposé pour le bien-être et le respect de chaque Vouneillois cet été.



Je ramasse les déjections de mon animal sur la voie publique et les espaces verts.

Déjections canines :
Contravention de 4^{ème} classe,
jusqu'à **750€** - R634-2 du C.P
(Code pénal)

Je porte les encombrants et déchets à la déchetterie la plus proche de chez moi.

Dépôt sauvage :
Contravention de 4^{ème} classe,
jusqu'à **750€** - R634-2 du C.P



Les divagations libres d'un chien dans la commune ne sont pas autorisées.

Chien non tenu en laisse :
Contravention de 2^{ème} classe,
Jusqu'à **150€** - R610-5 du C.P

Je limite les bruits pour le bien-être de tous.

Tapages, bruits, aboiements :
Contravention de 3^{ème} classe,
Jusqu'à **450€** - R1337-7 du C.S.P
(Code de la santé publique)



LES JOURS DE MARCHÉ

MERCREDI MATIN

Le Petit Marché de Pouzioux en face de la boulangerie Chevallier

- Le maraicher «La ferme des hiboux»
- Le boucher-charcutier «**La Boun'Mangeaille**»

VENDREDI DE 9H À 12H,

à Vouneuil Bourg devant le Carrefour Contact : le Poissonnier «**Au P'tit Pêcheur**»

SAMEDI DE 9H À 12H,

à Pouzioux-la-Jarrie en face de la Boulangerie Chevallier

le boucher-charcutier «**La Boun'Mangeaille**» (possibilité de faire des commandes par téléphone au 05 49 69 10 55)

DIMANCHE MATIN

Le Petit Marché de Pouzioux en face de la boulangerie Chevallier

- Les fruits et légumes de David Hussenet
- La souris gourmande
- Les Traiteurs Ness et Nono - Commande au 06.83.92.12.26



INFORMATIONS CONNUES À L'HEURE DE L'IMPRESSION,
SOUS RÉSERVE DE MODIFICATIONS INHÉRENTES AUX COMMERÇANTS.



DES CRÉATEURS D'ENTREPRISES TALENTUEUX

EDOUARD SALMON, HABITANT DU BOURG, PHOTOGRAPHE AVEC DRONE

« Mon but, l'émotion au travers de l'image aérienne ».

Ce passionné d'images découvre le monde du drone et de la photographie aérienne en 2017. Il fait une formation de télépilote de drone professionnel en 2018, obtient ensuite son examen théorique drone auprès de la Direction Générale de l'Aviation Civile et démarre son activité professionnelle de télépilote en 2019.

Cela lui permet d'opérer en toute sécurité en agglomération, lors de rassemblement et dans des zones réglementées (sous réserve d'obtention des autorisations).

Un artiste déjà accompli :

« Avec mes solides compétences en photographie, et mon identité visuelle marquée, le drone est pour moi un simple outil permettant de faire voler mon capteur d'image et donner de la hauteur à ma créativité. Je peux ainsi livrer à mes divers clients des images uniques, originales, à la qualité irréprochable. »

Offices de tourisme, collectivité, clubs de sport, TV et sociétés de productions... ont déjà fait appel à ses services d'imagerie aérienne pour un résultat à la hauteur !

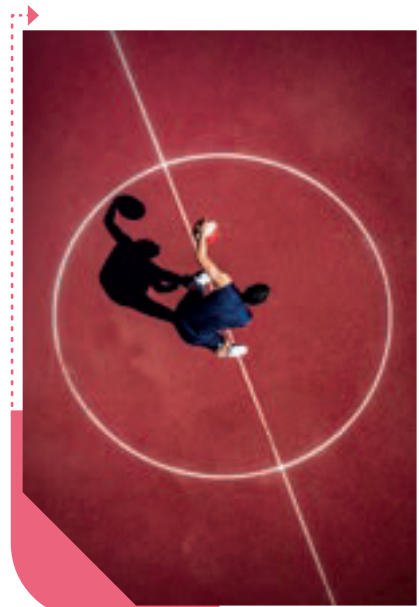

POUR PLUS DE RENSEIGNEMENTS

sky.studio86@gmail.com

Téléchargez l'application
Vouneuil direct

Disponibles gratuitement sur

Actualités
Événements
Infos pratiques
Signaler un problème
Alertes
et bien d'autres !



SAMANTHA SANSANO, HABITANTE DE POUZIOUX, PHOTOGRAPHE DE LA FAMILLE

« Faire de la photographie, c'est un peu saisir le temps qui nous file entre les doigts, c'est raconter une histoire. »

C'est à la naissance de son fils que Samantha Sansano a décidé de se lancer dans une activité de photographe à plein temps lui permettant d'allier passion, vie professionnelle et vie de famille.

Ayant pratiqué le portrait classique, la photo culinaire et les photos de plateau, c'est aujourd'hui vers la famille qu'elle souhaite développer son travail. Les séances, en extérieur ou à domicile, tendent à fixer sur le papier, avec poésie, chaque étape de la vie.

S'inspirant beaucoup de la nature, il y a fréquemment une note florale dans ses portraits.

Elle capture un peu de lumière, un regard, un sourire, une sensation. « *Comme une magie qui s'opère autour d'un instant qui sera éternel. Une beauté empruntée au monde, ici, en une fraction de seconde.* »

Particuliers ou professionnels, elle a hâte de vous rencontrer.



POUR EN SAVOIR PLUS

www.samantha-sansano.com

@sansanophotographe

LES COMMERÇANTS ITINÉRANTS

L'AGENDA DES FOODTRUCKS

My Burger : le mardi soir sur le parvis de la mairie 06.99.43.57.92

Pizza La Milanaise : le mardi soir à Pouzioux-la-Jarrie 06.73.22.10.41

Le Feu d'Truck : le jeudi soir à Pouzioux-la-Jarrie 06.19.62.75.69

Chez Na Dej : le vendredi soir à Pouzioux-la-Jarrie 07.70.04.44.09



INFORMATIONS CONNUES À L'HEURE DE L'IMPRESSIION,
SOUS RÉSERVE DE MODIFICATIONS INHÉRENTES AUX COMMERÇANTS.



OPÉRATION SOLIDAIRE À LA MAISON DU TEMPS LIBRE

Le **CCAS** (Centre Communal d'Action Sociale) de Vouneuil-sous-Biard a été présenté dernièrement par 7 étudiants à une partie des Vouneilloises et Vouneillois, en porte à porte, afin d'expliquer ses fonctions et ses actions.

Parmi celles-ci et afin de venir en aide aux plus démunis, le CCAS a organisé le dimanche 27 Mars dernier à la Maison du Temps Libre de Vouneuil-sous-Biard, une « vente au kilo » de vêtements ainsi que des jouets et des livres donnés par les Vouneillois en faveur de l'épicerie solidaire « le panier vouneillois ».

Une somme de 243,30€ a été récoltée à l'issue de cette journée et Alain Busin, vice-président du CCAS, remercie vivement tous les bénévoles pour leur investissement habituel et indéfectible qui a permis la réussite de cette opération.



UN ÉCRIVAIN PUBLIC BÉNÉVOLE À VOTRE SERVICE

Jean-Paul Berger, ancien conciliateur de justice, vous accueille à la mairie de Vouneuil-sous-Biard, 2 mercredis après-midi par mois de 14h00 à 17h00.

Prise de Rendez-vous et renseignements :

jean-paul.berger2@orange.fr et 06 59 40 27 43

Le conseil juridique n'entre pas dans son champ d'intervention.

DATES DE RENDEZ-VOUS 2022

3 ^{ème} trimestre	4 ^{ème} trimestre
6 et 27 juillet	5 et 26 octobre
3 et 31 août	2 et 30 novembre
7 et 28 septembre	7 et 21 décembre





ÉCOLE CAMILLE DESMOULINS

UNE FERME À L'ÉCOLE MATERNELLE

Le jeudi 12 mai, les élèves de l'école maternelle Camille Desmoulins ont eu la chance d'accueillir une ferme pédagogique itinérante : **La ferme de Tiligolo**.

La journée a commencé par un spectacle. Les élèves ont découvert les animaux de la ferme au fur et à mesure d'une histoire pendant laquelle ils ont été spectateurs et acteurs en compagnie de la chèvre Chaussetve, des chevreaux, agneaux,

porcelets et lapereaux.

Pour la suite de la journée, des ateliers ont été proposés aux élèves. Avec Tiligolo, les apprentis fermiers ont appris à traire la chèvre et fabriquer un bon fromage de chèvre. Ils ont également profité d'un long moment pour observer, nourrir et caresser les animaux dans l'enclos.

Merci à Tiligolo pour cette belle journée très appréciée des petits et grands.



DÉCOUVERTE DE L'ORCHESTRE DU TAP

Le **7 mars dernier**, la classe de CE1 de l'école Camille Desmoulins de **Mme Rolland** s'est rendue au TAP de Poitiers pour assister à la répétition d'un concert.

C'était l'orchestre de Nouvelle-Aquitaine qui s'entraînait pour le concert du lendemain soir avec des œuvres des compositeurs Brahms, Ligeti et Haydn.

Il y avait des instruments de toutes les tailles. L'orchestre était composé de musiciens, de quatre solistes et était dirigé par un chef d'orchestre. Il faisait des gestes incroyables !

La classe de CE1



UN GESTE ÉCOLOGIQUE

Les mercredis matin, l'école Camille Desmoulins organise un ramassage des déchets. Les classes viennent à tour de rôle (une classe de cycle 2 et une classe de cycle 3) ramasser les déchets, nettoyer la nature avec des gants. C'est très bien pour la planète. Il faut en prendre soin car on n'en a qu'une habitable.

Le mercredi vert est un très bon moyen d'apprendre aux élèves de tout cycle à protéger la nature. En faisant ce nettoyage, on protège les animaux, les insectes, on réduit la pollution. Il y a également des classes qui font « classe dehors ». Cela consiste à aller travailler dehors, mais aussi à nettoyer la nature autour de l'école. Les élèves de CM (Mme Bourgeois)





Sylvain Giro et le chant de la griffe © Jérôme Sevrette

ÉCOLE JACQUES-YVES COUSTEAU

PROJET MUSICAL

Les classes de **CM1-CM2** a et b de l'école Cousteau ont participé à un nouveau projet musical.

Quatre ans après le bal traditionnel de l'école, **Bastien Clochard**, musicien, a proposé aux élèves d'écrire deux chansons.

Accompagné de **Sylvain Giro**, il les a guidés dans l'écriture des textes. Leurs deux chansons ont été mises en musique par les élèves du Conservatoire de Poitiers.

Tous se réuniront à Cap Sud à l'occasion du festival « **Ecoutez Voir !** » **le 7 juin prochain à 18h** pour se produire devant un public que nous espérons nombreux !

LES CP SORTENT UN LIVRE !

La classe de **CP** de l'école Jacques-Yves Cousteau a participé cette année au projet « Un auteur, des auteurs » organisé par l'OCCE de la Vienne.

Loïc Méhée, illustrateur poitevin investi dans cette aventure, est venu plusieurs fois en classe pour aider les enfants à écrire et illustrer leur propre album intitulé « La nuit d'Halloween ». Ils ont ainsi découvert et expérimenté toutes les étapes de la réalisation d'un livre.

Les enfants présenteront et dédicaceront ce livre inédit **le samedi 4 juin à 14H30** à la médiathèque de Saint-Eloi.



LE CONSEIL COMMUNAL DES JEUNES SE MOBILISE POUR LA PLANÈTE

Le conseil communal des jeunes a ouvert en septembre avec un **groupe d'enfants de 9 à 14 ans**, très motivés et pleins d'ambitions ! Ce groupe s'est depuis étoffé, jusqu'à réunir désormais 14 jeunes !

Le conseil a travaillé sur deux grands axes : La formation aux 1^{ers} secours pour nos jeunes et les habitants de Vouneuil-sous-Biard et la mise à disposition d'un tote bag à chaque foyer de la commune pour que les habitants puissent faire leurs courses sans utiliser de sacs plastiques. Compte tenu du coût de ce projet, les jeunes ont dû faire une demande de subvention à la CAF en présentant un dossier et en passant devant un jury, ce qui leur a permis d'obtenir 4000 €.

En lien avec l'écologie, ils ont aussi organisé dans tous les quartiers de la commune un ramassage de déchets. Environ 80 personnes ont répondu à l'appel et plus de 60 kg de déchets ont été récoltés. Suite à ce ramassage, les participants, qui avaient été invités à amener un pique-nique zéro déchets, ont pu partager un moment convivial clôturant avec brio ce beau projet.



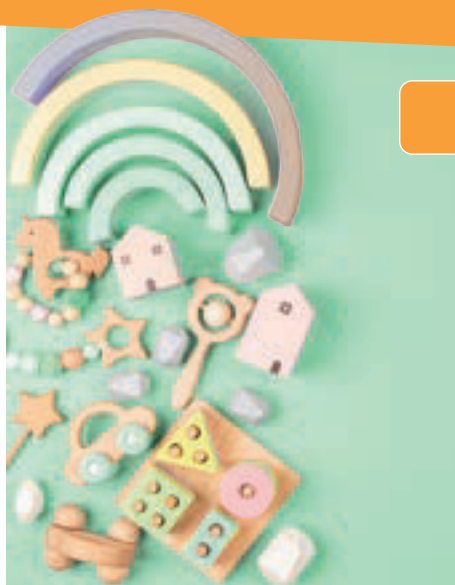

PETITE ENFANCE

JOURNÉE DE LA PETITE ENFANCE 2022

La seconde édition de la Journée de la Petite Enfance aura lieu le **samedi 8 octobre**. Co-organisée comme l'année dernière par les élus en charge de la Petite Enfance sur les communes de Vouneuil, Biard et Béruges, elle aura pour thème : «Accueillir les émotions de l'enfant».

Même si, à ce jour, le programme n'est pas encore calé, restez attentifs car il vous sera dévoilé d'ici la rentrée sur nos réseaux et dans nos publications. Cette année encore il y en aura pour tout le monde : animations, conférences, débats, ateliers... toujours gratuits !

Que vous soyez parents ou professionnels de la petite enfance, **notez bien la date dans vos agendas...**

JOURNÉE NATIONALE DES ATSEM

Le **25 mars**, la journée nationale des Atsem fut l'occasion pour les élèves, les anciens élèves, les parents, les enseignants et les élus de préparer de jolies attentions pour ces agents qui accompagnent nos enfants dès le plus jeune âge sur le magnifique chemin de l'école. Merci à elles.

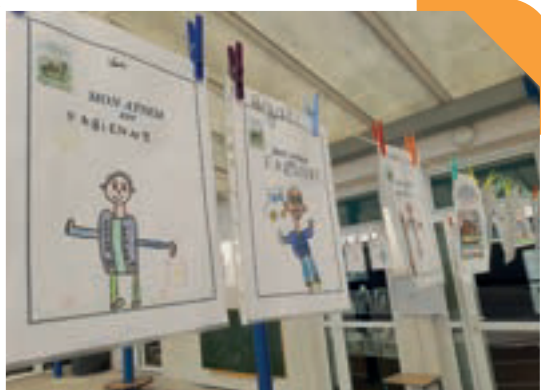

GARDERIE SOLIDAIRE

Vous ne connaissez pas encore ce concept gratuit et novateur ?

C'est simple ! Faire garder vos enfants (âgés de 0 à 12 ans), partager un temps convivial avec d'autres parents, animer des ateliers ... à vous de choisir !

La garderie est ouverte de 14h00 à 18h00.



Pour vous inscrire, rien de plus simple, envoyez un email à institution@udaf86.asso.fr avec votre nom et prénom, vos coordonnées (téléphone, email, ville de résidence) nom et prénom de votre/vos enfant(s), leur(s) âge, heures de départ et d'arrivée souhaitées. Un animateur socio-culturel et des bénévoles sont sur place pour encadrer les enfants.

CONTACTEZ-LES

Si vous souhaitez des informations complémentaires sur le dispositif, vous pouvez également les contacter par téléphone au **05 49 60 69 18** ou au **07 60 45 04 06**.

CREPS - ALSH

PARTENARIAT NATATION

Durant les vacances d'Avril,

25 enfants âgés de 6 à 7 ans, participant à l'accueil de loisirs, ont pu profiter de dix séances de natation dans le bassin nordique du CREPS.

À l'origine du projet, **Audrey Fayollat** première adjointe et **Louis Lechevalier** directeur enfance /jeunesse ont travaillé en collaboration avec **Sébastien Morawice**, coordinateur de la formation BPJEPS AAN et **Stéphanie Decout**, formatrice BPJEPS AAN et coordinatrice BPTJEPS sports collectifs /APT.

Le principe consistait à donner la possibilité à des stagiaires BPJEPS Activités Aquatiques et de la Natation,



d'animer un stage avec public. Au programme de nos petits Vouneillois : se familiariser avec le milieu aquatique, apprendre à se déplacer avec ou sans matériel et savoir se déplacer dans une ou plusieurs nages.

Dès leur arrivée, les enfants étaient ravis de pouvoir évoluer dans cet environnement sportif et ont très vite investi tout l'espace de la piscine pour le plus grand plaisir des organisateurs de ce projet.

L'équipe de stagiaires a effectivement su les mettre en confiance et créer une ambiance ludique, propice à un apprentissage efficace et serein.

À la fin de la semaine, tous les enfants ont ainsi obtenu le certificat d'aisance aquatique : Ils se déplaçaient seuls dans le grand bassin. Certains même avaient appris à nager plusieurs nages.

Bravo à tous !

SPECTACLES GRATUITS



SAISON ESTIVALE 2022

« OLÉ » AVEC LA COMPAGNIE DU GRAMOPHONE

Spectacle d'arts de rue - 21 juillet 20h30 - Théâtre de Verdure

«Olé», ça raconte une belle aventure collective : les cafés quotidiens, les soirées du samedi, les habitués et les nouveaux passants.

Ça raconte une équipe soudée contre vents et marées, contre lois et décrets.

Jusqu'où peut-on aller pour défendre ses rêves ? Qu'est-ce qui nous fait danser sous la pluie ?

Entrez donc au « Olé Café », la porte est grande ouverte !

L'ENSEMBLE DE SAXOPHONE HABANERA

Concert - 4 août 20h30 - R2B

Le 22^{ème} festival Saxophone Événement de Poitiers propose le jeudi 4 Août à 20 h 30 dans la salle R2B de Vouneuil-sous-Biard, un concert d'ensemble de saxophones placé sous la direction du chef d'orchestre Flavien Boy.



« CHEZ PÉPÉ » AVEC LA COMPAGNIE DU GRAMOPHONE

Spectacle d'arts de rue - 31 août 20h30
Parc des Cormiers

Avec « Chez pépé », le public devient, le temps du spectacle, habitant du village pour son plus grand plaisir et voit évoluer des personnages hauts en couleur que tout rapproche. De la musique, de la cascade, de la danse, des rires et des sourires :

un joyeux cocktail à partager.



LES CROGS CONCERT CELTIQUE FESTIF

Concert celtique festif - 27 août 20h30
Théâtre de Verdure

C'est en puisant et en réarrangeant les mélodies d'autrefois que les CROGS offrent un cocktail world actuel où les marins se mettent à danser, les braves gens à chanter, et les enfants à s'amuser !





MAGISTRAL

2^{ÈME} FESTIVAL DE MAGIE À VOUNEUIL-SOUS-BIARD

SAMEDI 3 ET DIMANCHE 4 SEPTEMBRE 2022 DANS LE CENTRE DE VOUNEUIL, AU THÉÂTRE DE VERDURE

Le samedi 3 septembre, toute la journée dès 11H jusqu'à 18H venez :

- rencontrer les magiciens de Fort Boyard
- au stand de maquillage gratuit pour les enfants
- rencontrer les magiciens du CAMP sur place
- participer aux grands Jeux en bois gratuits

TOUTE LA JOURNÉE !

Restauration sur place le midi, assurée par l'assemblée des fêtes : saucisses, frites, hot-dogs, sandwiches américains. Stand barbe à papa ...

16h Spectacle pour enfants dès 3 ans à la MTL avec gradins : pensez à réserver vos places !

20h Grand Gala International à la R2B : déjà de nombreuses places vendues, pensez à réserver !

Le dimanche 4 septembre à 12h derrière la salle R2B : Grand méchoui animé par des magiciens sur place (sous tivoilis) Règlement à adresser dès l'inscription et au plus tard le 20 août 2022, à Laurent Durand, 9 Allée des Frênes 86580 Vouneuil-sous-Biard, 06.67.12.47.03. Adultes = 15 euros. Enfants moins de 12 ans : 8 euros.

16h Spectacle pour parents et enfants dès 6 ans à la R2B : pensez à réserver vos places !



Réservez vos places sur l'application VOUNEUIL DIRECT / Billetterie / Festival Magistral ou sur le site internet de la Mairie www.vouneuil-sous-Biard.fr rubrique CULTURE LOISIRS /Billetterie MAGISTRAL



TARIFS
Gala
Spectacle samedi
Spectacle dimanche

Tarif normal	Tarif vouneuillois (sur présentation d'un justificatif de domicile de moins de 6 mois)	Tarif réduit (demandeurs d'emploi, RSA, enfants, étudiants)
39 €	29 €	29 €
15 €	12 €	8 €
15 €	12 €	8 €



ASSOCIATIONS

UNE BONNE SAISON POUR LES BASKETTEURS

Après 2 années difficiles où nous avons perdu de nombreux licenciés, cette saison s'est très bien déroulée avec l'arrivée de nouveaux adhérents notamment en école de basket et d'ailleurs il restera des places pour les U7 et U9.

En septembre, sur toutes les catégories, il sera possible d'essayer avant de prendre une licence. Le club, avec 242 licenciés, se situe au 2^{ème} rang départemental.

Nos équipes 1^{ères} seniors ont très bien figuré dans leurs championnats respectifs, les filles ont terminé sur le podium et les garçons se sont maintenus

en milieu de tableau, un peu moins bien pour les 2 équipes réserves.

Nos 12 autres équipes de jeunes d'U11 à U18 ont également fait honneur au club aussi bien en régional, inter-départ. et départemental, le tout encadré par 20 entraîneurs qui ont beaucoup donné de leur temps pour que tous ces jeunes progressent. Merci aussi à toutes les personnes qui se sont lancées dans l'arbitrage. Une équipe loisirs vous attend également dès la rentrée.

De nombreux stages ont eu lieu ainsi qu'un carnaval et une chasse aux œufs mais malheureusement, vu le contexte,

nous n'avons pu faire le loto, le tournoi national et fêter le 50^{ème} anniversaire du club.

Nous remercions la Mairie de Vouneuil-sous-Biard ainsi que nos 32 partenaires qui ont contribué à la bonne marche du club.

RENSEIGNEMENTS

vous pouvez nous contacter par mail
basketvouneuil@gmail.com
ou **Stéphane Tastard**
au 06 15 82 15 86

VOUNEUIL SUR PLANCHES : VIVE LA RETRAITE !!!

Lundi soir, 19h45. Il fait nuit, une légère pluie tombe sur Poitiers. Allez, du courage, je prends ma voiture et direction Vouneuil-sous-Biard. J'arrive à la MTL, je prépare la salle avec 4 chaises, 2 tables et quelques accessoires. Un bruit de porte, des pas et les comédiens arrivent un par un. Bonjour, sourires, ça va ?

La répétition peut commencer. Le texte sort, les jeux de scène s'enchaînent avec les conseils et les recommandations. Une comédienne devient la femme d'un comédien, une autre la fille. Ils endossent un nouveau costume, une nouvelle vie. Il faut travailler la pièce à fond pour être prêt au mois de décembre pour les représentations à la R2B et essayer de divertir notre public.

L'histoire ?

La retraite, le bricolage et le repos, mais les trois sont-ils compatibles ? Il ne rêve que de repos et de lecture, elle ne rêve

que de voir les travaux, commencés il y a 20 ans, se finir. Un accident de bricolage et l'Histoire s'invite ...

Deux ans et demi sans représentation, sans vous le public de Vouneuil, c'est long! Nous espérons vous voir nombreux dans la salle pour partager de bons moments.

Rendez-vous le 20 novembre 2022 à Mont-sur-Guesnes, salle de la Montjoie. Les 28, 29 et 30 octobre 2022 à Vouneuil-sous-Biard, salle R2B .

Christelle et Laurent



CONTACT

vouneuil-surplanches@gmail.com
06 14 94 12 45
06 67 92 31 15

CENTRE POUR ADULTES AVEC AUTISME EN POITOU (CAAP)

Visite d'une chèvrerie à Lavausseau

Le 20 avril 2022, quatre jeunes du CAAP (Centre pour adulte avec autisme en Poitou) ont participé à une sortie dans une chèvrerie de Lavausseau : Florine, Willy, David et Pascal, accompagnés par deux professionnels et trois parents.

Tout doucement, les jeunes sont entrés dans le hangar et se sont approché de toutes ces douces chèvres. De plus, c'était la période des naissances !

Certains les ont caressées, et d'autres ont préféré les regarder de loin.

La visite s'est terminée avec une dégustation de fromage de chèvre, bien sûr !

Ce fut un moment de plaisir, partagé avec nos hôtes qui nous ont reçu avec gentillesse.

Encore une fois..... TOUS CAAP ABLES !!!



Promenade autour de Lavausseau

Le **30 mars 2022**, c'est une sortie promenade autour de Lavausseau qui a été proposée à cinq jeunes du CAAP : Sylvain, Antony, Christophe, Lucien et Stefan, accompagnés par deux professionnels et quatre parents.

Marcher pendant 1h30 environ, et chacun à son rythme, dans un cadre très champêtre sur des chemins de terre, tel était le programme.

Certains ont ramassé des fleurs, ou écouté le chant des oiseaux, ou tout simplement observé la campagne qui sort de l'hiver.

Ce fut un moment très agréable.

Encore une fois TOUS CAAP ABLES !!!

INITIATIVE CITOYENNE : RETOUR SUR LA CONFÉRENCE ANIMÉE PAR ISABELLE AUTISSIER



L'association Initiatives Citoyennes est très satisfaite de l'organisation de la soirée qui a réuni près de 300 personnes le **18 février** à la salle R2B (*).

Isabelle Autissier, célèbre navigatrice, écrivaine et présidente d'honneur du WWF France a présenté les défis liés au dérèglement climatique, à la perte de biodiversité et à la pollution auxquels

non seulement l'humanité mais la vie sur notre planète sont confrontées.

Elle a expliqué que seuls 3 % de la surface terrestre est vierge d'activités humaines. La place restante pour la faune sauvage est drastiquement réduite et les risques de zoonoses sont accrus ainsi que le montre la pandémie du Covid-19.

Isabelle Autissier ne croit ni au scientisme qui résoudrait tout par la technologie ni à une personne providentielle qui aurait toutes les solutions.

Elle insiste sur l'importance de mener des actions et des projets à tous les niveaux, depuis les citoyens qui doivent se questionner sur leur mode de consommation et de vie jusqu'aux décisions politiques nationales et internationales.

Individuellement, les citoyens peuvent aussi exercer leur pouvoir via leur carte d'électeur et leur carte bleue.

La conférence a été suivie d'une séance de questions / réponses. Des représentants d'associations et des porteurs de projets ont aussi pu évoquer leurs engagements.

La recette de la soirée a été entièrement remise à Isabelle Autissier pour le WWF France

(*). Merci à la municipalité pour la gratuité de la salle

ASSOCIATIONS

VDEA

« La danse n'a plus rien à raconter mais elle a beaucoup à dire ! » Maurice Béjart

Alors, livrons-nous ...

Notre spectacle 2022 nous en aura dit beaucoup. Il s'est inspiré des plus belles plumes, des plus belles pensées, des plus beaux esprits... de la littérature.

Cette exploration dans la bibliothèque a laissé libre cours à la danse et à l'interprétation.

Dans ce programme vous avez profité des différentes chorégraphies présentées au concours de la CND cette année avec une belle moisson de récompense. Bravo à nos élèves !

Nous en profitons pour adresser un grand merci à toutes



celles et ceux qui nous ont soutenus dans notre projet (les professeurs Isabelle et Rong, la Mairie de Vouneuil-sous-Biard, Grand Poitiers, le CREPS, les bénévoles, les danseurs et les danseuses, les parents et les spectateurs.

Bel été à tous, au plaisir de vous revoir au forum des associations le 10 septembre 2022.

CONTACT

vouneuildanse@gmail.com

L'APE CAMILLE DESMOULINS

Toute l'équipe souhaitait remercier l'ensemble des entreprises, partenaires et bénévoles pour leur implication qui a permis au **loto du 5 mars** d'être une telle réussite !

Nous vous attendons donc très nombreux le samedi 09 juillet pour participer au vide grenier sur le parking de la R2B (ouvert à tous les particuliers).

Toutes nos manifestations ont pour but de permettre aux enfants de l'école Camille Desmoulins de vivre des moments heureux et festifs durant leur scolarité, de récolter des fonds contribuant aux achats de livres, jeux et matériels de l'école ainsi que de financer les sorties et voyages scolaires.

Tous les parents sont les bienvenus pour rejoindre notre équipe de bénévoles. On espère vous voir nombreux lors des manifestations.

La prochaine assemblée générale permettant l'élection du nouveau bureau aura lieu en septembre 2022, nous revenons vers vous au plus vite avec les précisions.

Rejoignez-nous sur Facebook afin de connaître toutes les dernières actualités (partenariat associatif, vente de madeleines Bijou etc...).

CONTACT

ape.camille.desmoulins@gmail.com

Facebook : [ape.camille.desmoulins](https://www.facebook.com/ape.camille.desmoulins)



SYMPHONIE

L'année scolaire de Symphonie vient de s'achever au rythme de nombreux spectacles et concerts pendant tout le mois de juin.

D'ores et déjà nous préparons une rentrée pleine de nouveautés.

Comme l'an passé nous entendons que l'élève reste la préoccupation essentielle de symphonie et qu'il puisse trouver dans notre association une formation musicale et instrumentale adaptée, le plaisir d'apprendre et de jouer et de participer aux projets musicaux. Nous retrouverons, l'an prochain, certains de nos anciens enseignants pour vous accompagner.

Les inscriptions et réinscriptions sont d'ores et déjà possibles.

Pour 2022/2023 nous maintenons toutes nos formations habituelles et plusieurs disciplines nouvelles font leur apparition :



- **Création d'un orchestre junior.**
- **Atelier Ukulélé / guitare** (cours collectif d'environ 6 élèves)
- **Atelier parents / bébés** (1 par mois)
- **Atelier variétés adultes débutants**
- **Atelier de musique classique**
- **Découverte instrumentale** : parcours multi instruments, cours de 30 minutes à 2 élèves à partir de 6 ans pour permettre à un enfant de découvrir 3 à 4 instruments au cours d'une année.

Autre nouveauté extrêmement

importante : la mise en place une aide à la location ou à l'achat d'instruments. La pratique musicale entraîne souvent des investissements importants qui ne sont pas toujours compatibles avec les ressources des familles. Depuis plusieurs années nous avons constitué un fonds spécifique alimenté par des dons qui nous permet de proposer une aide substantielle.

Les bienfaits de l'activité musicale, à tout âge et quels que soient les styles, sont bien connus. Nous avons l'ambition de vous la rendre ludique, éducative, conviviale et accessible au plus grand nombre.

Jean Claude JOUBERT

DÉTAILS ET MODALITÉS

Site : symphonie-emri.fr

Facebook : [facebook @SymphonieEmri](https://www.facebook.com/SymphonieEmri)



FOOTBALL CLUB VOUNEUIL-BÉRUGES : UNE FUSION RÉUSSIE

Nos équipes séniors ont brillé tout au long de l'année dans les différents championnats auxquels elles participaient.

Notre équipe 2 est assurée de monter en 3^{ème} division depuis déjà quelques matchs. Elle poursuit cette belle aventure en accédant aux 1/4 de finale du Challenge des Réserves. La finale est à portée de main !

Pour notre équipe 1 et notre équipe 3, tout se jouera sur le dernier match de championnat. La montée en première division pour notre équipe fanion et une place de 2^{ème} pour notre équipe 3.

FCVB : Un club qui se structure

Pour accompagner nos 304 licenciés, l'implication de l'ensemble des acteurs et autres bénévoles est indispensable. Pour les accompagner, notre club se doit de se structurer plus encore à travers son école de foot, son comité directeur et ses différentes autres commissions. Un savoir-faire et savoir-être déjà reconnus au niveau du district par l'obtention, cette année, du Label séniors.

FCVB : Un partenaire de qualité

En effet, lors des dernières vacances scolaires, l'association Ambition Collective a réalisé un stage de foot en partenariat avec le FCVB. L'objectif était de permettre à des jeunes de 8 à 14 ans, garçons et filles de faire un stage de football de qualité

tant sur le contenu des séances que sur les activités annexes. Un éducateur du club a été mis à disposition pour 4h de football hebdomadaire, une sensibilisation à l'arbitrage et au respect, des quizz, des interviews... Une belle semaine de football !

FCVB : Une dynamique de la gagne !

Une dynamique de la gagne qui se poursuit au niveau de nos jeunes. Des résultats encourageants voire brillants ont permis à l'ensemble de nos jeunes de porter haut les couleurs de notre club. Nul doute que nos U11 et U13 sauront eux aussi briller lors de notre traditionnel tournoi régional du jeudi de l'ascension (complexe sportif des Arches).

FCVB : face à son avenir

Conscient des attentes qu'il a pu faire naître, le club commence dès maintenant sa campagne de recrutement auprès de joueuses et autres joueurs. Il souhaite aussi faire naître des vocations d'éducateur, d'entraîneur et d'arbitre. Venez donc toutes et tous participer à cette belle aventure !

Le club, à travers les voix de ses deux présidents, remercie vivement l'ensemble des dirigeants, arbitres et bénévoles pour leur disponibilité et leur réactivité.

LE CLUB PHOTO ALADIN VOUS ATTEND

Le **club photo Aladin** vous propose des conseils pour l'achat de votre matériel, vous aide à améliorer vos clichés préférés et à utiliser des logiciels dédiés à la photo.

Il vous donner l'envie de voir autrement, de partager votre/notre expérience photographique dans un climat convivial.

Nous profitons de cet article pour vous annoncer que, dès la rentrée prochaine, le club sera enrichi d'un studio photographique équipé de flashes, torches, fonds, etc... Un accompagnement sera possible pour l'utiliser.

Enfin, notre exposition annuelle se tiendra du **9 au 12 décembre 2022** à la MTL et une journée sera dédiée aux écoles.

Venez nous rencontrer et visitez notre site :

<http://www.aladin-vouneuilsousbiard.fr/>

Au club, il y aura toujours un membre pour vous épauler, vous aider.

À bientôt.

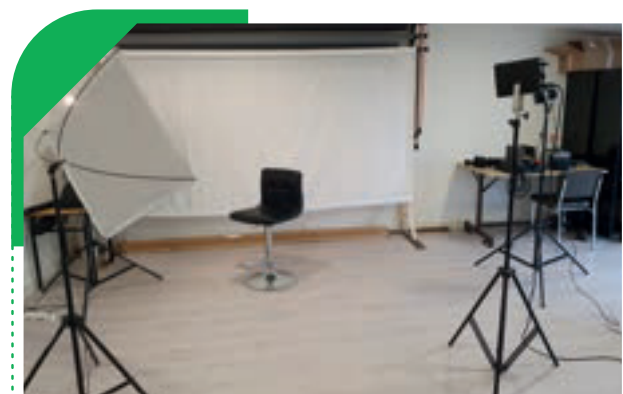

RENSEIGNEMENTS

Pour nous contacter clubphotoaladin@gmail.com

Ou (et) Francis SAUVIGNON
06 70 44 95 33



ASSOCIATIONS

RANDONNÉE MARCHÉ ET VTT DU CLUB DES CYCLOS-MARCHEURS

Après deux années de disette, le **dimanche 13 février**, le club des cyclos-marcheurs a enfin pu mener à bien sa randonnée pédestre et VTT. Une année particulière puisque les contraintes sanitaires en vigueur nécessitaient une organisation adaptée.

Dès 7 heures du matin les **60 volontaires** étaient sur le pied de guerre pour l'accueil et les inscriptions à la MTL et préparer le ravitaillement qui avait lieu à la Maison des Arches.

Pour une fois le beau temps qui nous avait fait défaut depuis quelques années était bien présent ce dimanche matin. À partir de 8 heures, ce sont **960 marcheurs et vététistes** qui se sont élancés sur les parcours tracés en grande partie sur notre commune pour les marcheurs et sur plusieurs communes pour les VTT.

À l'arrivée des parcours de 9,12 et 16 km pour les marcheurs et 28, 35 et 45 km pour les VTT les participants ont pu profiter d'un apéritif en extérieur offert par la municipalité.

Merci à elle pour l'aide matérielle et à tous les bénévoles, avec une pensée particulière pour ceux qui ont préparé les circuits et organisé le fléchage.

Nous avons un environnement exceptionnel sur notre commune, mais malheureusement trouver des parcours accessibles en toute sécurité devient de plus en plus difficile pour une manifestation de cette importance.

VOS RENDEZ-VOUS DE L'ÉTÉ AVEC L'ASSEMBLÉE DES FÊTES

Le samedi 9 Juillet à 23 h notre feu d'artifice sera tiré du stade de Vouneuil centre. Accompagné d'un DJ vous pourrez déguster nos grillades et vous rafraîchir à la buvette.

Le jeudi 25 Août de 18h à 22h aura lieu notre marché des producteurs sur le parking R2B. Cette année, venez avec vos couverts, assiettes... Nos producteurs vous proposeront un large choix de produits pour dîner sur place, une buvette et des planchas seront à votre disposition.

Les 3 et 4 Septembre se tiendra notre 2^{ème} édition du festival de magie, Magistral avec une superbe programmation. À vos réservations !

Et enfin notre forum des associations aura lieu le **10 septembre** à R2B avec de nombreuses animations proposées par les associations pour que cette journée soit très festive. Grillades et buvette seront aussi à votre disposition.

N'oublions pas notre chasse aux œufs de Pâques de 2022 après 2 ans d'absence. Un soleil radieux nous accompagnait pour la plus grande joie des petits et des grands. Les bénévoles étaient ravis aussi. Nos poules et coqs et autres lapins ont guidé les enfants avec plaisir.



AU FIL DU TEMPS

La déclaration d'impôts et son histoire

La déclaration d'impôts et le nom de notre commune inspirent ce texte.

Pourquoi devons-nous régler certaines dettes au Trésor Public à la trésorerie de Biard alors qu'il n'y a aucune agence dans la commune de Biard ?

En 1816, sous la Seconde Restauration (Louis XVIII), les communes de l'actuelle recette-perception étaient réparties entre 4 perceptions dont celle de Vouneuil-sous-Biard pour les communes de Biard et Migné.

En 1850, le ministre des Finances décide de réorganiser toutes les circonscriptions. Par Arrêté du 30 septembre, la perception de Croutelle qui prendra ensuite le nom de perception de Biard comprend les communes de Migné, St-Benoît, Croutelle, Fontaine-le-Comte, Ligugé, Biard et Vouneuil-sous-Biard.

En 1880, il est envisagé de rattacher la

perception de Biard à celle de Poitiers, ce projet est abandonné.

En 1934, le secteur de la perception de La Villedieu-du-Clain est supprimé et rattaché à celle de Biard.

Après avoir élu domicile en **1922**, rue du Jardin des Plantes, elle déménage après la guerre, boulevard de Verdun puis rue Arsène Orillard avant de s'installer, toujours provisoirement, dans un ancien couvent où les contribuables pouvaient lire sur un ex-voto «Reconnaissance éternelle» !!!

À la construction de la nouvelle Trésorerie Générale, la perception a quitté ce lieu de recueillement pour un magasin de mode, rue du Marché, qui sera démoli pour édifier l'immeuble de la Chambre de Commerce. Poursuivant ces pérégrinations, elle est transférée rue Saint-Denis puis rue Jean Jaurès dans les



bureaux vétustes laissés vacants par la Trésorerie Générale.

Si vous avez une amende à régler, n'allez pas à Biard, elle est installée place des Trois Cités et toujours à Poitiers.

Le nom de perception de Biard est étonnant. Faut-il y voir une pirouette de l'Histoire puisque notre commune s'appelle Vouneuil-sous-Biard ?

Car du 11^{ème} siècle à la Révolution elle était sous la juridiction judiciaire et fiscale de la Chaize de Biard.

Sources : Archives association
Cgd 12/2021



MOZ'ARTS ET DECORS VOUS ATTEND !

L'année difficile est derrière nous.

Mosaïque et travail du verre nous passionnent toujours malgré les moments difficiles que nous avons tous connus. Nous avons toujours travaillé en respectant les règles sanitaires et notre exposition s'est déroulée avec beaucoup de curieux.

N'hésitez pas à venir nous voir travailler et nous rendre visite au Forum des Associations le **10 septembre prochain**.

CONTACTS

Par mail

moz.arts.decors@gmail.com

Claudette PEUDEPIECE

06 08 16 41 35

UNION NATIONALE DES COMBATTANT DE VOUNEUIL-SOUS-BIARD

L'Union Nationale des Combattant de Vouneuil-sous-Biard, ce n'est pas seulement l'organisation :

- Des cérémonies officielles,
- Une pièce de théâtre avec le club Entraide et Amitié,
- Un méchoui,
- La reconstitution d'un camp américain de la deuxième guerre Mondiale,
- Des repas entre ses adhérents et leurs amis, afin de garder des liens,
- La distribution d'étrennes aux veuves et aux anciens combattants.

Nous espérons également organiser des visites (musées, lieux historiques, etc...).

C'est aussi le moyen de faire se rencontrer les différentes générations de combattants, et tous ceux qui partagent nos valeurs, maintenir le devoir de mémoire, soutenir nos armées et transmettre aux jeunes générations notre héritage républicain.





AMICALE DES FONDUS, RETOUR À LA NORMALE !

Crise sanitaire oblige, l'**amicale des Fondus** a proposé une assemblée générale virtuelle à ses quelques 75 adhérents. Le bureau 2022 évolue quelque peu et compte 12 membres. Vincent Bergeon ayant passé la main à Manuel Courtel aux côtés de Marc Olivier Carasso pour la présidence.

C'était aussi l'occasion de remercier bénévoles et partenaires, sans qui l'association n'aurait jamais réussi à organiser sa course « 10 & 20 km » au mois d'octobre dernier.

Comme chaque année, 2 manifestations sont au programme.

- **La course des P'tits Fondus**, le **vendredi 17 juin**
- **La 44^{ème} édition des Foulées de Vouneuil** le **9 octobre**.

En attendant, 3 rendez-vous par semaine sont proposés avec, à chaque fois, un départ devant la Maison du Temps Libre.

- Le **dimanche matin 9h** pour un footing autour de la commune, mais aussi sur les communes avoisinantes (plusieurs groupes possibles, de 10km à 25km environ, au gré des envies).
- Le **jeudi soir à 19h** pour une séance plus spécifique (fractionné, côtes, etc....).
- Le **vendredi soir à 19h** pour les « débutants » (tous les niveaux sont acceptés, vous pouvez venir faire une ou plusieurs séances d'essai si vous le souhaitez).

RENSEIGNEMENTS

Vous souhaitez adhérer à l'Amicale des Fondus, bulletin sur le site : www.lesfondus.fr

Prochain rendez-vous donc, le **vendredi 17 juin** pour les P'tits Fondus au stade de la Boivre, école Camille Desmoulins (Réservé aux écoles de Vouneuil/Pouzioux/ Fontaine-le-Comte/Limbre/Béruges/Biard/Quinçay).

ADMR : SOLIDARITÉ EMPLOI

La mission première de l'ADMR (Aide à domicile en milieu rural) est de permettre à chacun, quel que soit l'âge, de bien vivre chez soi en apportant un service personnalisé, en fonction des attentes et au plus près des besoins.

Dans notre commune de Vouneuil-sous-Biard, l'ADMR accompagne plus de 70 familles. Le savoir-faire de nos intervenants et intervenantes, riches de leurs savoir-faire, sont soutenus par l'action constante de nos bénévoles et contribuent chaque jour, dans le souci du respect de chacun et chacune, à améliorer la cohésion sociale et le bien vivre de nos bénéficiaires.

L'ADMR intervient dans les domaines suivants : services et soins aux seniors, entretien de la maison, enfance et parentalité, accompagnement du handicap. Comme nous l'avons souligné lors de notre dernière assemblée générale ordinaire qui s'est tenue le 31 mai 2022, l'ADMR de Migné-Auxances a besoin de vous !

Vous aimez le contact humain, vous êtes à la recherche d'un emploi dans un secteur en pleine expansion, vous souhaitez bénéficier d'un plan de carrière évolutif ?

Rejoignez-nous !

Monique Colin,
présidente de votre ADMR et Vouneuilloise



COMITÉ DE JUMELAGE : OBJECTIF ANNIVERSAIRE DES 20 ANS

À l'occasion de son assemblée générale début 2022, le comité de jumelage a élu un nouveau bureau composé de William Landais, président, Chantal Granier, vice-présidente, Geneviève Monassier, secrétaire, Nabil Rahli, secrétaire-adjoint, Bernadette Prinzivalli, trésorier et Philippe Landais, trésorier-adjoint.

Les objectifs pour 2022 sont nombreux :

- **Fêter**, en lien avec la municipalité et nos associations locales partenaires, l'anniversaire des 20 ans d'amitié de notre commune avec sa jumelle italienne, Moretta ; commune située au pied des Alpes italiennes, près de Turin.
- **Étudier**, à l'occasion de cet anniversaire, la possibilité d'élargir le jumelage et de trouver une nouvelle commune jumelle.

Au programme donc cette année : accueil, partages, échanges, événements, voyages...

Nous avons besoin de vous. Nous sommes preneurs de vos idées de jumelage, de voyages, d'événement... Pour découvrir de nouveaux horizons !

Ciao a tutti !



REB : DANS QUELQUES JOURS, LA 10^{ÈME} LESSIVE !

Dernière ligne droite, l'affiche est maintenant complète, nos partenaires sont prêts et l'équipe est à son maximum pour terminer de vous préparer une 10^{ème} édition de dingue le **2 juillet à partir de 18h** au théâtre de Verdure.

Depuis 10 ans maintenant, vous avez l'habitude de retrouver de belles découvertes musicales toujours dans un esprit rock, des shows de folie dans un cadre somptueux et sans oublier notre traditionnel plat chaud offert.

La programmation cette année : Cachemire (Rock Français, Nantes), Johnny Mafia (Rock Garage Punk, Sens), Silence Radio (Rock Alternatif Français, Lorient), Octopus King (Kraken'roll, Saintes), The Soul Phoenixs (Rock Soul Funk, Nantes), Archi Deep (Rock, Oléron) et Family Business

Mais aussi des nouveautés, un stand « REB boutique » avec des produits dérivés sympas dont la vente soutient directement l'organisation de notre prochain Lavoir Electrique. Et on vous réserve encore quelques surprises...

Pour cette grande soirée nous sommes encore à la recherche de bénévoles et vous pouvez toujours compléter notre équipe de choc pour faire vivre le plus grand événement de notre belle commune et que cette 10^{ème} édition soit inoubliable.

N'hésitez pas à rejoindre REB fish et sa team pour nous aider en vous inscrivant dès maintenant sur notre site internet.

À très vite !
Rock En Boivre.



INFOS / CONTACTS
site internet ou facebook
<https://lelavoirelectrique.com/fr/>

L'ASSOCIATION GRAPHISME COULEUR

Cette année 2021/2022 s'est déroulée dans de meilleures conditions que les deux précédentes.

En chute libre l'année dernière, le nombre de nos adhérents a considérablement augmenté pour atteindre 53 en milieu d'année dont 23 enfants. Toujours sous la houlette de notre professeur **David Wandschoor**, toutes les techniques sont enseignées, dessin, aquarelle, acrylique, huile, pastel...

Les cours pour adultes sont dispensés le jeudi de 14h00 à 16h00 et de 18h00 à 20h00, et le vendredi de 14h00 à 16h00. Pour les enfants, les cours ont lieu le mercredi de 14h00 à 15h30, et le

samedi de 11h00 à 12h30. Tous ces cours se déroulent à la salle des Tilleuls.

Nous organiserons courant septembre une exposition des tableaux réalisés par nos adhérents.

Toutes les personnes, débutantes ou confirmées, souhaitant intégrer notre association, et également les enfants, seront les bienvenues. Pour tout renseignement, vous pourrez nous rencontrer sur notre stand durant la journée des associations qui se tiendra le 10 septembre à la R2B de Vouneuil.



BUDGET 2022

LE CONTEXTE GÉNÉRAL

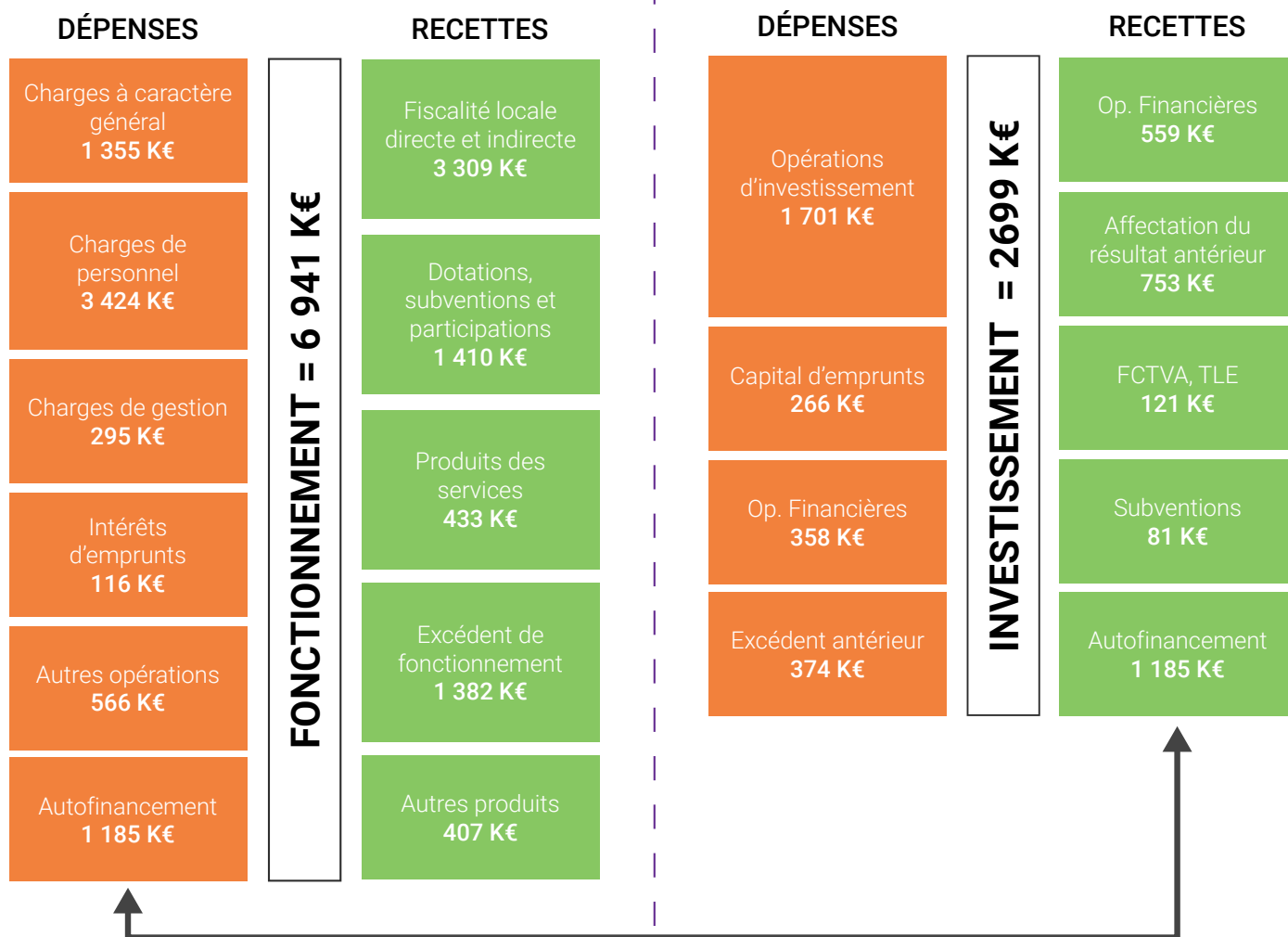

La section investissement retrace les opérations non courantes, ponctuelles, de nature à modifier le patrimoine de la commune.

Pour les dépenses, il s'agit entre autres, des nouveaux travaux (par exemple la création d'un terrain multisports, la réfection d'une cantine scolaire), les acquisitions immobilières, et des emprunts.

Pour les recettes, il s'agit principalement des subventions d'investissement, du remboursement de la TVA, la taxe d'aménagement ou des nouveaux emprunts souscrits.

LES DÉPENSES DE FONCTIONNEMENT

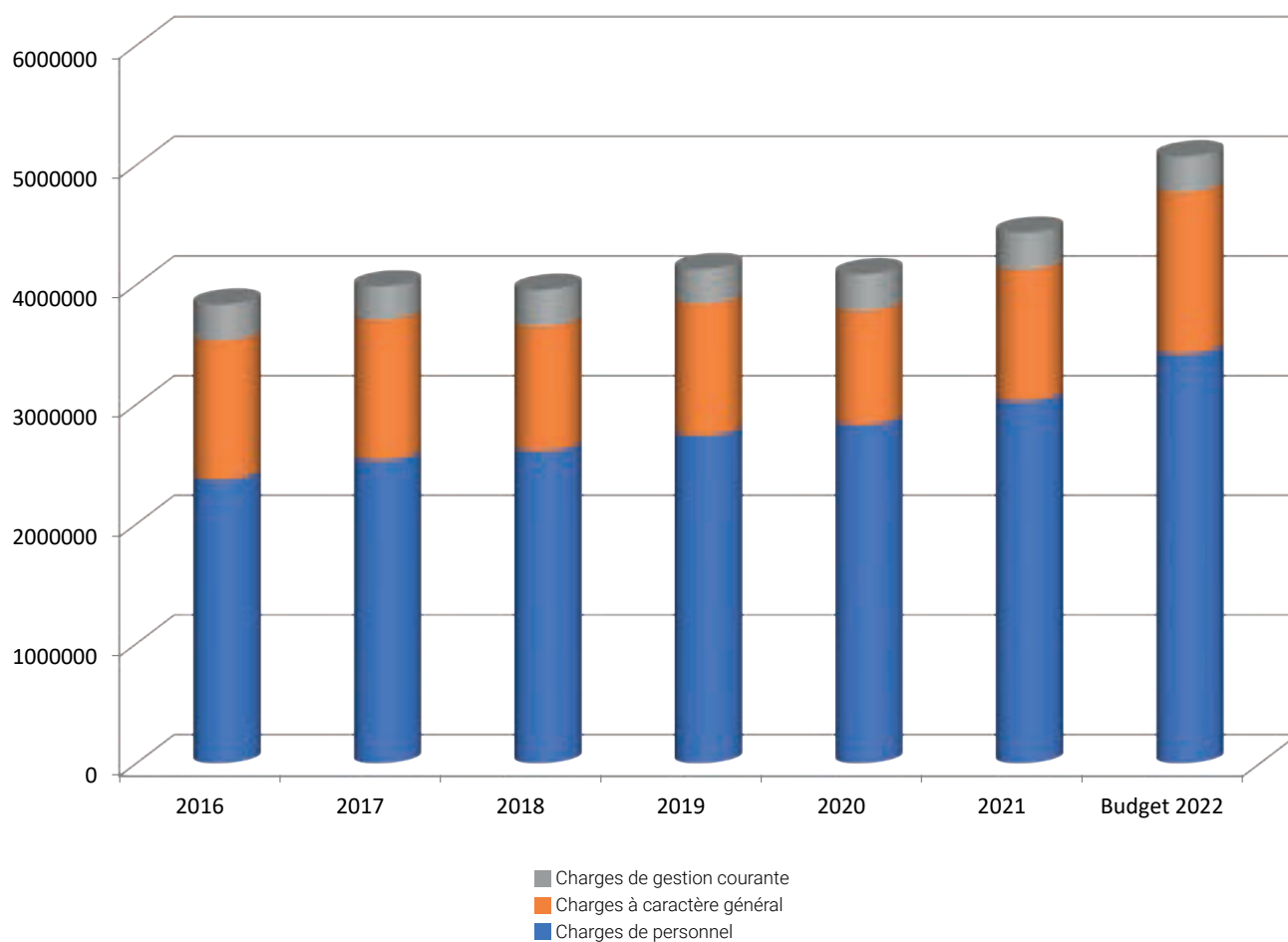

LES RECETTES DE FONCTIONNEMENT

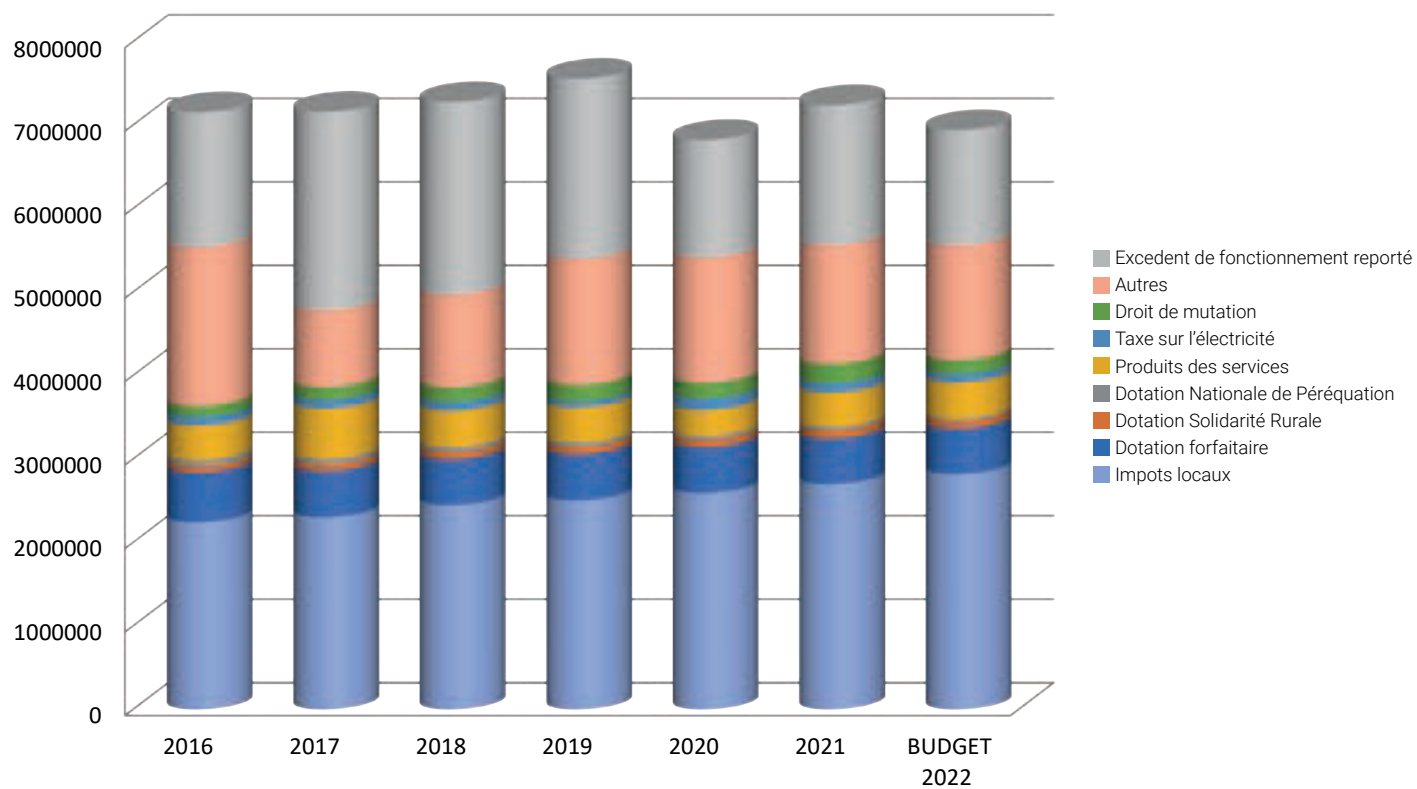

LA HAUSSE DES CHARGES DE PERSONNEL

Dix-sept agents ont rejoint les effectifs de la collectivité depuis 2020, dont 12 pour la petite enfance dans le cadre de la crèche nouvellement gérée par la commune, un conseiller numérique, un policier municipal et trois apprentis.

Les apprentis sont recrutés dans les secteurs des écoles de la restauration et de la petite enfance. La commune continuera son effort de participation à la formation et à l'insertion des jeunes dans d'autres secteurs.

Enfin le contexte sanitaire a lui malheureusement favorisé les absences (cas contact, positif, garde d'enfants, fermeture de classe, etc...) et ainsi les nécessaires remplacements notamment en enfance jeunesse pour la continuité de service, venant par la même occasion gréver les dépenses.

Il est important de retenir que tous les recrutements sont étudiés, analysés et chiffrés dans la perspective d'une gestion sur le long terme de la collectivité.

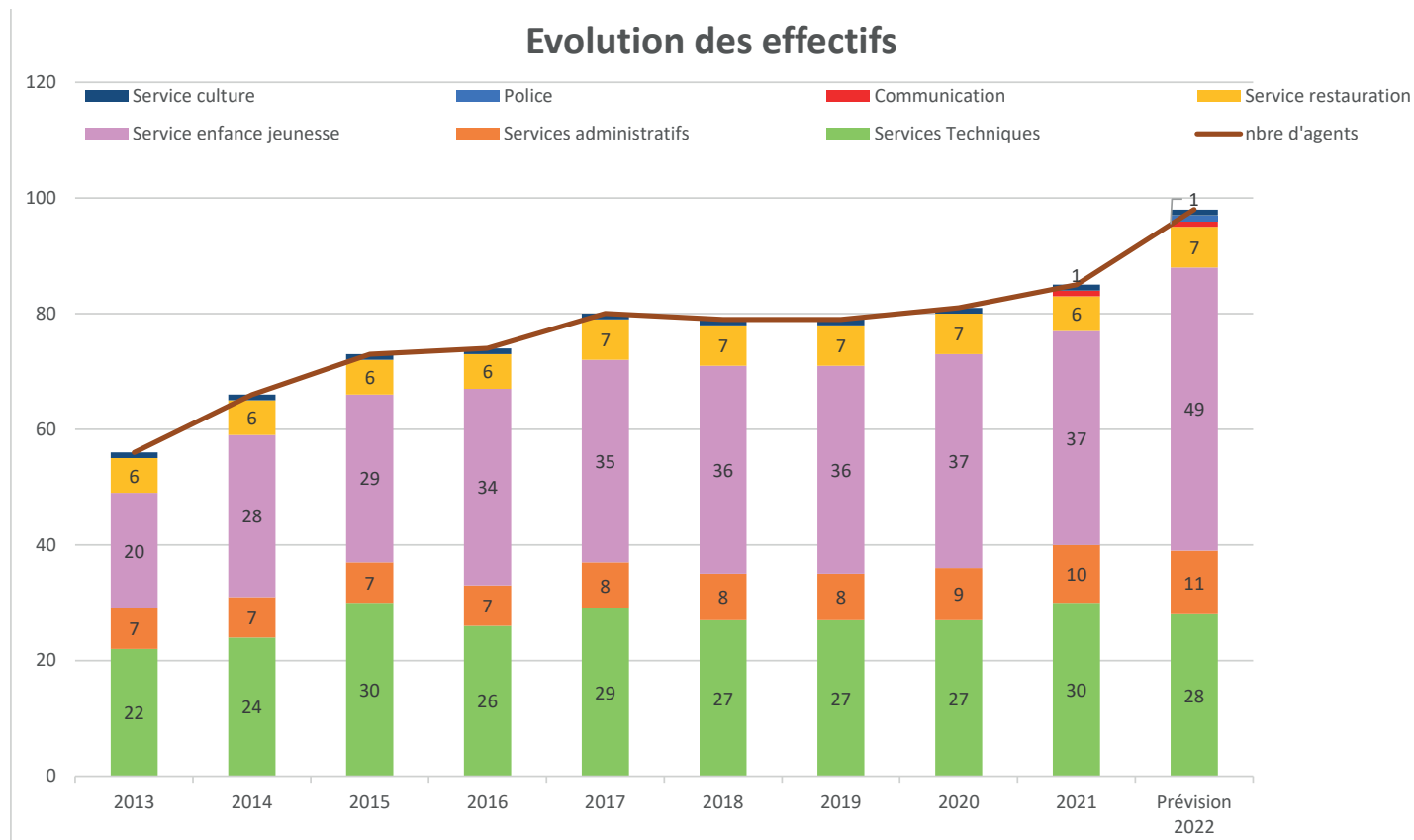

Nous sommes dans une démarche de gestion saine des finances de la collectivité, tout en continuant d'améliorer l'offre de service à la population.

Sans occulter les exercices 2020 et 2021 largement impactés par la crise sanitaire, il est compliqué de les prendre comme base de comparaison, en raison des fluctuations inhabituelles des dépenses et des recettes.

Les services créés ou repris en régies vont générer des recettes dans le futur, mais sont actuellement supportés par les ressources de la commune.

La collectivité a recruté un conseiller numérique pour lutter contre la fracture dans ce domaine engendrée par les difficultés dans les démarches du quotidien de plus en plus dématérialisées. Ce poste sera financé par l'Etat.

Dans le même temps, le secteur jeunesse se développe, accueille une permanence de la mission locale d'insertion et accompagne les jeunes dans leur recherche d'emploi et de formation. Le

développement de ce secteur sera accompagné par les services de la caisse d'allocations familiales de la Vienne, notamment sur le financement.

Enfin en 2021 la commune a repris en régie une crèche associative de 20 places pour les familles du territoire dans le cadre du partenariat de longue date avec les communes de Biard et Béruges.

La commune a supporté les charges de personnel de septembre à décembre 2021, les recettes seront progressivement touchées par la commune en 2022, sachant que l'équilibre global du reste à charge, autrefois versé sous forme de subvention à l'association sera atteint en 2023.

Dans le cadre de cette gestion qui permet de maintenir le niveau de service aux familles, la commune est là aussi accompagnée des services de la CAF, et va ainsi intégrer de nouvelles recettes sur les prochains exercices.

LES IMPÔTS LOCAUX

Bases d'imposition :

Tous les ans, les bases d'imposition sont revalorisées **par l'État**.

En plus de cette réévaluation automatique, il convient d'appréhender l'augmentation « réelle et physique » des bases, en fonction des constructions nouvelles et des différents aménagements.

L'année 2022 est marquée par une évolution exceptionnelle de la revalorisation des bases de TFB à 3,4 % conformément à l'Indice des Prix à la Consommation Harmonisé (IPCH) de novembre à novembre.

Taux d'imposition :

Pour rappel, la réforme de la taxe habitation sur les résidences principales a été mise en œuvre en 2018.

Pour les contribuables

Dégrèvement de la taxe d'habitation pour 80% des foyers :

2018 : dégrèvement d'1/3 du montant dû

2019 : dégrèvement de 2/3 du montant dû

2020 : dégrèvement total

En 2021, ce dégrèvement est transformé en exonération totale.

Pour les 20% des foyers restant assujettis à la taxe d'habitation :

2021 : exonération de 30% du montant total dû

2022 : exonération de 65% du montant total dû

2023 : exonération totale

Ne sont concernées que les résidences principales, puisqu'il y a maintien d'une imposition sur les résidences secondaires.

Évolution des taux votés depuis 2008 pour la commune :

Années	2008-2014	2015-2017	2018-2021	2008-2021
Habitation	15,42%	15,27%	16,00%	+ 3,76%
Foncier bâti	25,16%	24,91%	24,91%	- 0,99%
Foncier non bâti	44,19%	43,76%	43,76%	- 0,97%

TAUX DE FISCALITÉ 2022

Du fait de cette réforme, la TFB (taxe foncière bâti) est l'un des derniers leviers fiscaux et représente la très grande majorité de la fiscalité perçue par la Commune.

Le taux de TFPB de référence de la commune correspond **à la somme du taux départemental et du taux communal**. Pour mémoire, le taux de 2020 du département était de 17,62%. Le taux de 2020 communal était de 24,91%. Le nouveau taux communal pour l'année 2021 était donc de 42,53%.

Le conseil municipal a décidé, pour cette année 2022 et comme l'an passé, de maintenir les taux de 2021.

RÉPARTITION DES SUBVENTIONS 2022

Associations loisirs divers	30 834,00	29,41%
Associations sportives	25 000,00	23,84%
Associations culture	23 670,00	22,57%
Associations d'action sociale	12 650,00	12,06%
Associations scolaire	4 700,00	4,48%
Divers non affecté	8 000,00	7,63%
	104 854,00	100,00%

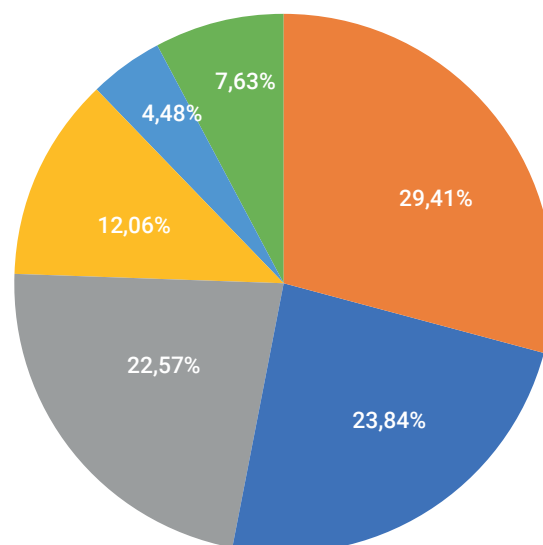
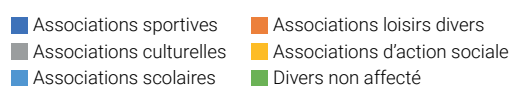



Photo ©Maud PIDERIT

PAROLE AUX GROUPES

«VOUS AVEC NOUS POUR VOUNEUIL»

Cette année encore nous avons voté contre un budget mal maîtrisé, pourquoi ?

- Nous avons un budget de fonctionnement qui a augmenté de 7.05% ;
- 400 000€ d'épargne ont été utilisés en deux ans sans projet structurant, mais pour des dépenses de fonctionnement mal maîtrisées ;
- La majorité attend de notre groupe de trouver des économies à leur place. En deux ans, notre groupe aura fait économiser 1 200 000€. Sans ces dépenses reconnues comme injustifiées puisque la majorité les a, elle-même, enlevées du budget, la commune n'aurait déjà plus d'épargne.

L'avenir financier de notre commune devient inquiétant.

Nous ne reviendrons pas sur la page de réponse de l'équipe majoritaire lors du dernier Vouneuil Info, il revient à chacun de relire les délibérations antérieures pour connaître la vérité.

Pour défendre leurs agissements, ils essaient de nous faire passer pour un groupe qui est contre tout. Depuis juillet 2020, nous avons voté contre 7 délibérations du conseil, sur plus de 200 proposées, soit moins de 4%.

Vous avec Nous pour Vouneuil

Cécile Ruy-Carpentier, Hervé Carré, Anne Valérie Tastard, Antoine Billy

D'autres faits nous interpellent, avec cette propension à faire passer des informations fausses auprès de la population :

- NON, Grand Poitiers n'impose aucun projet urbain aux communes, ce sont les communes qui sont porteuses de projet.
- NON, Grand Poitiers n'a pas inscrit dans ses investissements la création d'un complexe sportif sur Pouzioux-la-Jarrie. Quant à l'éclairage du terrain de foot du bourg, cela reste une vraie interrogation.
- Les travaux routiers sont juste débattus mais sans présentation de plans et, comme vous, nous découvrons les travaux en cours de réalisation.

CONTACTEZ-NOUS

Rejoignez-nous sur facebook
Vous avec Nous pour Vouneuil
vousnousvouneuil@gmail.com



«RÉUSSIR VOUNEUIL AVEC VOUS»

Une gestion communale inquiétante pour l'avenir de la commune

En 2021, les charges de personnels ont augmenté de 197 000 € (renforcement de l'encadrement) et les dépenses courantes de 144 000 €.

Pour 2022 le maire prévoit une augmentation supplémentaire de 396 000 € pour les charges de personnel (police municipale et autres nouveaux recrutements) et 254 000 € pour les dépenses courantes.

En deux ans, sur un budget de fonctionnement de plus de 5 millions €, ces dépenses ont donc augmenté de plus de 990 000 € (20 %), une hausse très importante dans la gestion d'une commune. Afin d'équilibrer le budget, le maire a dû écraser 500 000 euros d'investissements : réévaluation du budget consacré au self de l'école Cousteau, réduction de 50 % des rénovations affectant le patrimoine communal et les équipements des services techniques, la suppression du préau des boulistes du prieuré, etc...).

La gestion actuelle du maire altère la capacité d'investissement de la commune et dilapide les économies laissées par l'ancienne équipe municipale. À terme, ceci laisse présager une hausse des services municipaux payants, une augmentation des impôts fonciers et/ou de nouveaux emprunts. À nos observations, le maire répond que « l'argent est fait pour être dépensé ». Non, pour nous l'argent public doit être consacré à l'investissement communal et au développement des services offerts aux Vouneuillois.

Nous ne pouvons donc pas approuver une telle gestion.

L'aménagement du bourg de Pouzioux-La-Jarrie : passage en force ou respect de la concertation ?

Le maire avait promis des halles pour dynamiser le marché de Pouzioux. En fin de compte, il a repris notre diagnostic de campagne et copié notre projet cœur de village, mais en le délocalisant sur le terrain de football et en ajoutant autour des logements sociaux. Il fait face aujourd'hui à une forte mobilisation des riverains contre la confiscation de ce terrain vert très utilisé par le club de foot, les familles, les écoles, les élèves du nouveau collège. Notre projet en face de la pharmacie était le bon projet pour apporter à ce quartier les services dont il a besoin. Il était raisonnable et largement finançable en l'état. Ladite « concertation » actuelle est-elle sincère alors qu'il a engagé 150 000 € pour la maîtrise d'ouvrage ou gagne-t-il du temps pour imposer son point de vue et servir d'autres intérêts que ceux des riverains ?

Il appartient à tous ceux qui souhaitent préserver Pouzioux d'être vigilants.

Claire Popinet, Philippe Landais, Géraldine Dupuis, Jean-Luc Heilmann, Sylvain Fourgeaud
le 19/05/2022

CONTACTEZ-NOUS

conseillersrvav@gmail.com

ÉTAT CIVIL

NOS NOUVEAUX PETITS CITOYENS :

- **Arthur**, Frédéric, Laurent JORIGNÉ né le 30/01/2022
- **Louna**, Manon, Alizée ANTIGNY née le 31/01/2022
- **Raphaëlle**, Kethiane, Ayla KOFFI née le 01/02/2022
- **Hope**, Sylvie, Christelle CASSIER née le 10/02/2022
- **Abel**, Louis, Marie MORIN né le 04/03/2022
- **Lyana**, PARTAUX BRICHET née le 20/03/2022
- **Jade**, Louise ALINAT née le 19/03/2022
- **Chloé**, Alice JAUNEREAU née le 03/04/2022



ILS NOUS ONT QUITTÉS

- **Bernadette** BEAU épouse DESPLANS décédée le 26/11/2021
- **Euridice**, Céliante, Céleste, Marie MAGNAN veuve PARVY décédée le 16/01/2022
- **Gérard**, Joseph, Henri MERLET décédé le 19/01/2022
- **Chantal** PELTIER épouse FRAUDEAU décédée le 25/01/2022
- **Marie-Françoise**, Danielle MASVEYRAUD épouse DUPIN décédée le 01/02/2022
- **Salvator**, Giovanni NASO décédé le 04/02/2022
- **Arlette**, Pauline, Eulalie FORESTIER veuve BEZARD décédée le 05/02/2022
- **Gabriel**, Désiré GIRAUDON décédé le 07/02/2022
- **Huguette**, Yvette JUCQUOIS veuve TOUILLET décédée le 14/02/2022
- **Urbain**, Maurice, Daniel CATTEAU décédé le 16/02/2022
- **Anne-Marie**, Antoinette HUCHET décédée le 17/02/2022
- **Philippe**, Jean-Baptiste ALTHABE décédé le 18/02/2022
- **Michelle**, Mauricette, Marie PASQUIER veuve DEFIOLLE décédée le 24/02/2022
- **Marie-Françoise** DUFOURCQ veuve BLAUDIER décédée le 11/03/2022
- **Robert** CARTIER décédé le 11/03/2022
- **Anne**, Marie, Josèphe, Gilberte DUHAIL veuve DE PONTNTHON décédée le 12/03/2022
- **Micheline**, Fernande RICHARD épouse LEVRAULT décédée le 24/03/2022
- **Denise**, Marie, Anne PETIT épouse COIRAULT décédée le 02/04/2022
- **Michelle**, Denise GERMAIN épouse CAILLAUD décédée le 05/04/2022
- **Claudette** PACAULT épouse BERNARD décédée le 21/04/2022
- **Claude** LEDOUX décédé le 24/04/2022
- **Claudette**, Elisabeth DEPÉROUX décédée le 29/04/2022
- **Guy**, Roger BONNEAU décédé le 05/05/2022



CONNECTEZ-VOUS !

www.vouneuil-sous-biard.fr

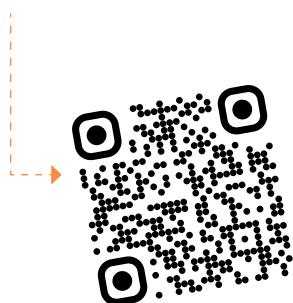

Directeur de publication : Jean-Charles AUZANNEAU
Comité de rédaction : commission communication
Credits photos : Mairie de Vouneuil-sous-Biard et Maud Piderit
Relecture : Sophie BROS
Mise en page : eO₁₀Design
Impression : Imprimerie Nouvelle
3000 exemplaires
JUIN 2022